

DOSSIER

Référence : 22578- CPAM



Bien :

Bâtiment

Adresse :

**33 rue Grande Vallée
50120 CHERBOURG-EN-COTENTIN**

Référence Cadastre :

NC

PROPRIETAIRE

CPAM
33 Rue grande Vallée
50120 CHERBOURG-EN-COTENTIN

DEMANDEUR

CPAM
33 Rue grande Vallée
50120 CHERBOURG-EN-COTENTIN



**AVRANCHES - VILLEDIEU -
ST HILAIRE**
3 rue St Gaudens 50300
AVRANCHES
02.33.60.07.16.
contact@diagjfl.com

SAINT LO
8 Rue du Dr Leturc, 50000
Saint-Lô
02.33.55.48.84.
contact@cetebat.fr

CAEN – VIRE
3 rue Louis Borderieux
14000 CAEN
02.31.35.89.88.
contact@cetebat.fr

Attestation sur l'honneur d'impartialité et d'indépendance

Madame, Monsieur,

Je soussigné, Eddy LEFORTIER, gérant de la SAS DIAG NORMANDIE, atteste sur l'honneur que la société répond en tous points aux exigences définies par les articles L 271-6 et R 271-3 du code de la Construction et de l'habitation.

Ainsi la SAS DIAG NORMANDIE n'a aucun lien de nature à porter atteinte à son impartialité et à son indépendance, ni avec une collectivité, propriétaire ou son mandataire qui fait appel à elle, ni avec une entreprise, un particulier pouvant réaliser des travaux sur les ouvrages, installations ou équipements pour lesquels il lui est demandé d'établir l'un des documents constituant les dossiers techniques.

La SAS DIAG NORMANDIE est titulaire d'une assurance professionnelle permettant de couvrir les conséquences d'un engagement de sa responsabilité en raison de ses interventions.

AXA France IARD.

Enfin, la société dispose de tous les moyens en matériel et en personnel nécessaires à l'établissement des états, constats et diagnostics composant le dossier technique

Fait à AVRANCHES,

DIAG
Normandie
59 route du Bocage
14240 CAHAGNÈS
contact.diagnormandie@gmail.com
SIRET 949 830 988 000 18

**AVRANCHES - VILLEDIEU -
ST HILAIRE**

3 rue St Gaudens 50300
AVRANCHES
02.33.60.07.16.
contact@diagjfl.com

SAINT LO

8 Rue du Dr Leturc, 50000
Saint-Lô
02.33.55.48.84.
contact@cetebat.fr

CAEN – VIRE

3 rue Louis Borderieux
14000 CAEN
02.31.35.89.88.
contact@cetebat.fr

Votre Assurance

► RCE PRESTATAIRES

COURTIER

CM GROUPE
25 AVENUE LEONARD DE VINCI
PARC DU HAUT LEVEQUE B22
33600 PESSAC
Tél : 05 56 04 18 04
Email : CONTACT@CM-GROUPE.FR
Portefeuille : 0201488284

SAS DIAG NORMANDIE
59 RTE DU BOCAGE
LIEU DIT BOUSSIGNY
14240 CAHAGNES FR

Assurance et BanqueVos références :

Contrat n° 11195705604
Client n° 0824479120

AXA France IARD, atteste que :

SAS DIAG NORMANDIE
59 RTE DU BOCAGE
LIEU DIT BOUSSIGNY
14240 CAHAGNES

est titulaire d'un contrat d'assurance N° 11195705604 ayant pris effet le 01/01/2024

Activités garanties

DIAGNOSTICS TECHNIQUES IMMOBILIERS VISES PAR L'ARTICLE L271-6 et R271-2 du Code de la Construction et de l'Habitation,

ETATS ET DIAGNOSTICS AUTRES QUE CEUX VISES PAR L'ARTICLE L271-6 et R271-2 du Code de la Construction et de l'Habitation :

CONTROLE, VERIFICATION PERIODIQUE DES INSTALLATIONS ELECTRIQUES DANS ERP

CERTIFICAT DE SURFACE LOI CARREZ

Certificats de surface (Loi Carrez) prévu par la Loi n°96-1107 du 18 décembre 1996 et son décret d'application n° 97-532 du 23 mai 1997.

DIAGNOSTIC ECO PRET A TAUX ZERO conformément aux dispositions de l'arrêté du 30/03/2009

DIAGNOSTIC LOI BOUTIN prévu par la Loi 2009-323 du 25/03/2009 faisant état de la superficie habitable des biens mis en location vide, à usage d'habitation principale ou à usage mixte professionnel et d'habitation principale.

DIAGNOSTIC RELATIF A LA PRESENCE D'INSECTES XYLOPHAGES (autres que termites) ET CHAMPIGNONS LIGNIVORES

AXA France IARD SA

Société anonyme au capital de 214 799 030 Euros
Siège social : 313, Terrasses de l'Arche - 92727 Nanterre Cedex 722 057 460 R.C.S. Nanterre
Entreprise régie par le Code des assurances - TVA intracommunautaire n° FR 14 722 057 460
Opérations d'assurances exonérées de TVA - art. 261-C CGI - sauf pour les garanties portées par AXA Assistance

1/2

1.00150200.2401.1.7

**AVRANCHES - VILLEDIEU -
ST HILAIRE**

3 rue St Gaudens 50300
AVRANCHES
02.33.60.07.16.
contact@diagjfl.com

SAINT LO

8 Rue du Dr Leturc, 50000
Saint-Lô
02.33.55.48.84.
contact@cetebat.fr

CAEN – VIRE

3 rue Louis Borderieux
14000 CAEN
02.31.35.89.88.
contact@cetebat.fr

DIAGNOSTIC DE SECURITE PISCINE.

Conformément à la loi n° 2003-9 du 3 janvier 2003 et du décret d'application n°2003-1389 du 31 décembre 2003 (art. L. 134-10 du Code de la construction et de l'habitation)

DIAGNOSTIC REGLEMENTAIRE D'ACCESSIBILITE HANDICAPES

Diagnostic d'accessibilité handicapés pour les ERP dans le cadre de la Loi Accessibilité des handicapés du 11 février 2000

TEST D'INFILTROMETRIE**TEST DE PERMEABILITE A L'AIR DES BATIMENTS (qualibat 8711)****ETUDE THERMIQUE RT2012 RE2020****REPERAGE AMIANTE AVANT TRAVAUX OU DEMOLITION****REPERAGE AMIANTE APRES TRAVAUX****CONTROLE VISUEL AMIANTE****CONTROLE PLOMB AVANT TRAVAUX ET PLOMB AVANT DEMOLITION.****DIAGNOSTIC TECHNIQUE GLOBAL – Loi ALUR visé par le Décret 2016-1965 du 28 décembre 2016****DIAGNOSTIC PPT (plan pluriannuel de travaux)**

La présente attestation ne peut engager l'Assureur au-delà des limites et conditions du contrat auquel elle se réfère.
La présente attestation est valable pour la période du 01/01/2024 au 01/01/2025 sous réserve des possibilités de suspension ou de résiliation en cours d'année d'assurance pour les cas prévus par le Code des Assurances ou le contrat.

Fait à PARIS le 17 janvier 2024

Pour la société :

AXA France IARD SA

Société anonyme au capital de 214 799 030 Euros

Siège social : 313, Terrasses de l'Arche - 92727 Nanterre Cedex 722 057 460 R.C.S. Nanterre

Entreprise régie par le Code des assurances - TVA Intracommunautaire n° FR 14 722 057 460

Opérations d'assurances exonérées de TVA - art. 261-C CGI - sauf pour les garanties portées par AXA Assistance

2/2

22578- CPAM

4/4

Rapport de mission de repérage des matériaux et produits contenant de l'amiante avant réalisation de travaux

Arrêté du 23 janvier 2020 modifiant l'arrêté du 16 juillet 2019

R. 4412-97 à R. 4412-97-6 du Code du Travail issu du décret 2017-899 du 9 mai 2017 modifié par le décret 2019-251 du 27 mars 2019 Norme NF X 46-020 d'août 2017



Numéro de rapport	22578- CPAM A
Propriétaire	CPAM
Donneur d'ordre	CPAM
Adresse de l'immeuble	33 rue Grande Vallée 50120 CHERBOURG-EN-COTENTIN
Bâtiment ou installation	Bâtiment
Date de la commande	24/06/2024
La ou le(s) date(s) d'exécution du repérage	26/06/2024
Date d'émission du rapport de repérage	08/07/2024
Référence du programme de travaux défini par le donneur d'ordre	Réhabilitation des locaux

Signataire du rapport

Signature et Visa

Opérateur de repérage :



LEPRIEUR stéphane
DIAG NORMANDIE
Le **08/07/2024**

Conclusions

Dans le cadre de la mission objet du présent rapport, il a été repéré des matériaux et produits contenant de l'amiante

Amiante



**AVRANCHES - VILLEDIEU -
ST HILAIRE**
3 rue St Gaudens 50300
AVRANCHES
02.33.60.07.16.
contact@diagjfl.com

SAINT LO
8 Rue du Dr Leturc, 50000
Saint-Lô
02.33.55.48.84.
contact@cetebat.fr

CAEN – VIRE
3 rue Louis Borderieux 14000
CAEN
02.31.35.89.88.
contact@cetebat.fr

Liste des matériaux ou produits contenant de l'amiante repérés

Référence (Sondage)	Matériaux ou produits	N° du local	Localisation	Etage	Référence (ZPSO)
	Plâtre - Faïence	2	Sanitaires	1er	
	Plâtre - Faïence				
	Bois - Mastic	7	Salle n°104 Salle des nomades	1er	
	Bois - Mastic				
	Bois - Mastic				
	Mastic	10	Débarras	1er	

Exclusions

Aucune



**AVRANCHES - VILLEDIEU -
ST HILAIRE**
3 rue St Gaudens 50300
AVRANCHES
02.33.60.07.16.
contact@diagjfl.com

SAINT LO
8 Rue du Dr Leturc, 50000
Saint-Lô
02.33.55.48.84.
contact@cetebat.fr

CAEN – VIRE
3 rue Louis Borderieux 14000
CAEN
02.31.35.89.88.
contact@cetebat.fr

SOMMAIRE

SIGNATAIRE DU RAPPORT	1
CONCLUSIONS.....	1
DESCRIPTION DE LA MISSION	4
OBJET DE LA MISSION :	4
IDENTIFICATION COMPLETE DES DIFFERENTS INTERVENANTS ET PARTIES PRENANTES :	4
IDENTIFICATION COMPLETE DU BATIMENT CONCERNE :	4
IDENTIFICATION DU BIEN CONCERNE :	4
PROGRAMME DE TRAVAUX	4
CADRE DE LA MISSION DE REPERAGE	5
PERIMETRE DU REPERAGE : LOCAUX ET PARTIES D'IMMEUBLES CONCERNES (ZONE D'INTERVENTION) :	5
PARTIES D'IMMEUBLE CONCERNEES	5
PROGRAMME DE REPERAGE	5
RAPPORTS PRECEDEMMENT REALISES	7
CONDITIONS DE REALISATION DU REPERAGE	7
DATES ET NATURE DES VISITES SUR SITE	7
ÉCARTS, ADJONCTIONS, SUPPRESSIONS PAR RAPPORT AUX NORMES EN VIGUEUR CONFORMEMENT AUX PRESCRIPTIONS DE LA NORME NF X 46-020.....	7
CONDITIONS D'INACCESSIBILITE OU D'IMPOSSIBILITE DE REALISER DES INVESTIGATIONS APPROFONDIES	7
LISTE DES ZONES PRESENTANT DES SIMILITUDES D'OUVRAGES.....	7
RESULTATS DU REPERAGE	8
RESULTATS DE L'ANALYSE DOCUMENTAIRE :	8
LISTE DES MATERIAUX ET PRODUITS REPERES	9
COMMENTAIRE SUR LA MISSION.....	11
RAPPEL DES OBLIGATIONS DU PROPRIETAIRE CONCERNE PAR LA MISSION DE REPERAGE	11
ANNEXE : FICHES D'IDENTIFICATION ET DE COTATION.....	12
ANNEXE : PLANS ET/OU CROQUIS.....	32
ANNEXE : PROCES VERBAUX D'ANALYSE.....	36
ANNEXE : CERTIFICAT DE COMPETENCE	46
ANNEXE : ATTESTATION D'ASSURANCE.....	47



**AVRANCHES - VILLEDIEU -
ST HILAIRE**
3 rue St Gaudens 50300
AVRANCHES
02.33.60.07.16.
contact@diagfl.com

SAINT LO
8 Rue du Dr Leturc, 50000
Saint-Lô
02.33.55.48.84.
contact@cetebat.fr

CAEN – VIRE
3 rue Louis Borderieux 14000
CAEN
02.31.35.89.88.
contact@cetebat.fr

1 Description de la mission

1.1 Objet de la mission :

Le repérage de l'amiante avant travaux dans les immeubles bâtis, défini à l'article R. 4412-97 du code du travail, consiste à rechercher, identifier et localiser les matériaux et produits contenant de l'amiante susceptibles d'être affectés directement ou indirectement par les travaux et interventions visés à l'article R. 4412-94 du code du travail et définis par le donneur d'ordre.

Références de l'ordre de mission : **22578- CPAM**

1.2 Identification complète des différents intervenants et parties prenantes :

Propriétaire de l'immeuble :	CPAM
Demeurant :	33 Rue grande Vallée 50120 CHERBOURG-EN-COTENTIN
Représenté par :	
Commanditaire du repérage :	CPAM
Opérateur ayant réalisé le repérage :	Monsieur LEPRIEUR stéphane
Nom et adresse de l'entreprise :	DIAG NORMANDIE 3 rue Saint Gaudens 50300 AVRANCHES
N° de Siret :	
RCP-compagnie-n° de police :	AXA -11195705604

1.3 Identification complète du bâtiment concerné :

Dénomination :	
Adresse complète :	33 rue Grande Vallée 50120 CHERBOURG-EN-COTENTIN
Référence Cadastre :	NC

1.4 Identification du bien concerné :

Date du PC ou date de construction :	Permis de Construire : Non communiquée	Construction : Antérieur au 31 décembre 1947
Type et Fonction principale du bien :	Bâtiment	Industriel
Autre renseignement permettant d'identifier avec certitude le bien concerné :	Aucun	

2 Programme de Travaux

Le programme de travaux envisagé par le Donneur d'Ordre prévoit :

Intitulé
Le périmètre des travaux est limité aux locaux listés dans "la liste des locaux/parties d'immeubles visités / non visités concernés par les travaux" dans le chapitre H.



**AVRANCHES - VILLEDIEU -
ST HILAIRE**
3 rue St Gaudens 50300
AVRANCHES
02.33.60.07.16.
contact@diagjfl.com

SAINT LO
8 Rue du Dr Leturc, 50000
Saint-Lô
02.33.55.48.84.
contact@cetebat.fr

CAEN – VIRE
3 rue Louis Borderieux 14000
CAEN
02.31.35.89.88.
contact@cetebat.fr

3 Cadre de la mission de repérage

3.1 Périmètre du repérage : locaux et parties d'immeubles concernés (zone d'intervention) :

Parties d'immeuble concernées

Parties d'immeuble visitées	Etage	Travaux
Circulation	1er	Concernée
Sanitaires	1er	Concernée
Cafétéria	1er	Concernée
Réserve	1er	Concernée
Salle de réunion	1er	Concernée
Service médical	1er	Concernée
Salle des nomades - salle 104	1er	Concernée
Vestiaire femmes	1er	Concernée
Vestiaire hommes	1er	Concernée
Débarras	1er	Concernée
wc homme	2ème	Concernée
wc femme	2ème	Concernée

Programme de repérage

Liste des composants et parties de composants à inspecter découlant du programme des travaux, conformément à l'annexe 1 de l'arrêté du 16 juillet 2019 :

Ouvrages ou composants de la construction	Parties d'ouvrages ou de composants à inspecter ou à sonder	Matériau ou Produit	Commentaire
3 - Parois verticales intérieures			
Murs et cloisons maçonnés	Flocages	M	
	Enduits à base de plâtre ou ciment projetés, lissés ou talochés	M	
	Enduits de ragréage, débullage, lissage	M	
	Joints de dilatation, d'assemblage, joints coupefeu	M	
	Fourreaux (carton, fibres-ciment...)	P	
Poteaux	Flocages	M	
	Enduits à base de plâtre projetés, lissés ou talochés	M	
	Enduits à base de ciment, lissés ou talochés (ragréage, débullage, lissage)	M	
	Joints de dilatation, d'assemblage avec poutraison	M	
	Entourages de poteau (carton-amiante, fibrociment, matériaux sandwich...), coffrages perdus	P	
Cloisons sèches (assemblées, préfabriquées)	Panneaux de cloisons lisses ou moulurées, préfabriquées ou non	P	
	Enduits à base de plâtre ou ciment projetés, lissés ou talochés	M	
	Flocages	M	
	Plots de colle fixant les cloisons au mur	M	
	Bandes calicot	M	
	enduits de jointoiement des plaques de plâtre	M	
	Sous couches des tissus muraux	P	
	Isolants intérieurs fibreux, bourre en vrac	M	
	Jonctions entre panneaux préfabriqués et pieds / têtes de cloisons (notamment IGH et ERP): tresse, carton,	P	



**AVRANCHES - VILLEDIEU -
ST HILAIRE**
3 rue St Gaudens 50300
AVRANCHES
02.33.60.07.16.
contact@diagjfl.com

SAINT LO
8 Rue du Dr Leturc, 50000
Saint-Lô
02.33.55.48.84.
contact@cetebat.fr

CAEN – VIRE
3 rue Louis Borderieux 14000
CAEN
02.31.35.89.88.
contact@cetebat.fr

	fibres-ciment	
Gaines et coffres verticaux	Flocages	M
	Enduits à base de plâtre (projetés, lissés ou talochés)	M
	Enduits à base de ciment, lissés ou talochés (ragréage, débullage, lissage)	M
	Bandes calicot	M
	enduits de jointoiement des plaques de plâtre cartonné	M
	Panneaux (fibres-ciment, ...)	P
	Jonctions entre panneaux (tresses, étanchéité entre panneaux)	P
Portes coupe- feu, pare- flamme, isothermiques, frigorifiques	Joints des portes coupe-feu, phoniques ou pare flammes (sur battant et dormant y compris occulus, et sur serrurerie)	P
	Panneaux, plaques en fibres-ciment des vantaux, bakelite	P
	Isolants intérieurs des portes	P
Revêtements de murs, poteaux, cloisons, gaines, coffres	Sous couches des tissus muraux, moquettes murales ou les vinyles	P
	Panneaux décoratifs en fibre-ciment (lambris), revêtements durs en fibres-ciment	P
	Colles et joints de carrelage ou de faïence, ragréage, primaire d'accrochage	M
	Peintures décoratives (pailletées, gouttelettes, ...)	M
	Revêtements bitumineux	M
	Peintures intumescentes	M
4 - Plafonds et faux plafonds		
Plafonds	Flocages	P
	Enduits à base de plâtre ou ciment projetés, lissés ou talochés	M
	Panneaux collés vissés ou cloués	P
	Coffrages perdus (carton-amiante, fibres-ciment, composite)	M
	Bandes calicot	M
	Enduits de jointoiement et plots de colle des plaques de plâtre	M
	Sous couches des tissus muraux	M
	Peintures intumescentes	M
	Revêtements bitumineux	M
	Peintures décoratives (pailletées, gouttelettes...)	M
	Résines	M
	Colles de carrelage, ragréages, primaires d'accrochage et joints de carrelage	M
Poutres et charpentes	Flocages	M
	Enduits à base de plâtre ou ciment (projetés, lissés ou talochés)	M
	Entourages de poutres (carton-amiante, fibrespiment, matériaux sandwich)	P
	Peintures intumescentes	M
	Revêtements bitumineux	M
	Peintures décoratives (pailletées, gouttelettes...)	M
	Jonctions avec la façade, calfeutremments, joints (coupe-feu, de dilatation, de structure)	M
Gaines et coffres horizontaux	Flocages	M
	Enduits à base de plâtre ou ciment (projetés, lissés ou talochés)	M
	Bandes calicot	P
	Enduits de jointoiement des plaques de plâtre cartonné	M



**AVRANCHES - VILLEDIEU -
ST HILAIRE**
3 rue St Gaudens 50300
AVRANCHES
02.33.60.07.16.
contact@diagjfl.com

SAINT LO
8 Rue du Dr Leturc, 50000
Saint-Lô
02.33.55.48.84.
contact@cetebat.fr

CAEN – VIRE
3 rue Louis Borderieux 14000
CAEN
02.31.35.89.88.
contact@cetebat.fr

	Panneaux (fibres-ciment, ...)	P
	Jonctions entre panneaux (tresses, étanchéité entre panneaux)	M
Faux plafonds	Panneaux et plaques	P
	Jonctions entre faux plafond et structure, joints entre panneaux	P
	Pare vapeur	P
	Isolants posés dans le plénum au-dessus du panneau de faux plafond	P
	Écrans de cantonnement et leurs joints (dans le plénum entre le faux plafond et le plancher supérieur)	P
Suspentes et contrevents	Flocages	M
	Protections en plâtre	M
	Peintures intumescentes	M

5 - Planchers et planchers techniques

Revêtements de sols	Dalles de sol	P
	Nez de marche	P
	Dalles moquettes avec entrecouche noire	P
	Sous-couches (carton, feutre, ...) des revêtements souples	M
	Colles bitumineuses	M
	Colles non bitumineuses	M
	Moquette	M
	Sols coulés à base ciment (terrazolith, etc.)	P
	Peintures de sol	M
	Colles et joints de carrelage, ragréages, primaires d'accrochage	M
	Revêtements de sols sportifs	P
	Joints de dilatation et d'assemblage	P
	Joints de cantonnement sur faux planchers	P
	Enduit de cuvelage	M
	Rebouchages autour de conduits (principalement IGH et ERP), fourreaux en carton ou fibres-ciment	M

3.2 Rapports précédemment réalisés

Néant

4 Conditions de réalisation du repérage

4.1 Dates et Nature des visites sur site

Néant

4.2 Écarts, adjonctions, suppressions par rapport aux normes en vigueur Conformément aux prescriptions de la norme NF X 46-020

4.3 Conditions d'inaccessibilité ou d'impossibilité de réaliser des investigations approfondies

Néant

4.4 Liste des Zones présentant des Similitudes d'Ouvrages

Dans le cadre de la mission de repérage, l'opérateur de repérage a défini les Zones Présentant des Similitudes d'Ouvrages suivantes :

Z001 : (continue : NON)



**AVRANCHES - VILLEDIEU -
ST HILAIRE**
3 rue St Gaudens 50300
AVRANCHES
02.33.60.07.16.
contact@diagjfl.com

SAINT LO
8 Rue du Dr Leturc, 50000
Saint-Lô
02.33.55.48.84.
contact@cetebat.fr

CAEN – VIRE
3 rue Louis Borderieux 14000
CAEN
02.31.35.89.88.
contact@cetebat.fr

Z001 : Plafond Dalles de faux plafond (continue : NON)

Localisation	Désignation	Matériau ou Produit identifié	Référence (Sondage)
Circulation	Plafond	Dalles de faux plafond	
Cafétéria	Plafond	Dalles de faux plafond	
Réserve	Plafond	Dalles de faux plafond	
Salle de réunion	Plafond	Dalles de faux plafond	
Service médical	Plafond	Dalles de faux plafond	

Z002 : Sol Béton Carrelage (continue : NON)

Localisation	Désignation	Matériau ou Produit identifié	Référence (Sondage)
Vestiaire hommes	Sol	Béton - Carrelage	
Débarras	Sol	Béton - Carrelage	

Z003 : Plâtre Peinture (continue : NON)

Localisation	Désignation	Matériau ou Produit identifié	Référence (Sondage)
Vestiaire hommes		Plâtre - Peinture	
Débarras	Murs	Plâtre - Peinture	

5 Résultats du repérage

5.1 Résultats de l'Analyse Documentaire :

Titre
Programme de travaux



**AVRANCHES - VILLEDIEU -
ST HILAIRE**
3 rue St Gaudens 50300
AVRANCHES
02.33.60.07.16.
contact@diagfl.com

SAINT LO
8 Rue du Dr Leturc, 50000
Saint-Lô
02.33.55.48.84.
contact@cetebat.fr

CAEN – VIRE
3 rue Louis Borderieux 14000
CAEN
02.31.35.89.88.
contact@cetebat.fr

5.2 Liste des matériaux et produits repérés

Local	Etage	Zone	Elément	Matériau / Produit	Critère(s) ayant permis de conclure	Présence d'amiante (oui/non)	Estimation de la quantité
Circulation	1er	A, B, C, D	Mur	Plâtre - Peinture	Résultat d'analyse	Non	
		Plafond	Plafond	Dalles de faux plafond	Résultat d'analyse	Non	
		Sol	Plancher	Béton - Revêtement de sol souple	Résultat d'analyse	Non	
		B	Fenêtre - Bâti extérieur	PVC		Non	
		B	Fenêtre - Bâti intérieur	PVC		Non	
		B	Fenêtre - Ouvrant extérieur	PVC		Non	
		B	Fenêtre - Ouvrant intérieur	PVC		Non	
Sanitaires	1er	A, B, C, D	Mur	Plâtre - Peinture	Résultat d'analyse	Non	
		Plafond	Plafond	Plâtre - Peinture	Résultat d'analyse	Non	
		Sol	Plancher	Béton - Carrelage	Résultat d'analyse	Non	
		Toutes zones	Plinthes	Carrelage - Non peint	Résultat d'analyse	Non	
		B	Murs	Plâtre - Faïence	Résultat d'analyse	Oui	
		Murs	Mur	Plâtre - Faïence	Résultat d'analyse	Oui	
Cafétéria	1er	A, B, C, D, E, F	Mur	Plâtre - Toile de verre peinte	Résultat d'analyse	Non	
		Plafond	Plafond	Dalles de faux plafond	Résultat d'analyse	Non	
		Sol	Plancher	Béton - Revêtement de sol souple	Résultat d'analyse	Non	
		Sol	Plancher	Béton	Résultat d'analyse	Non	
		Murs	Mur	Plâtre - Faïence	Résultat d'analyse	Non	
Réserve	1er	A, B, C, D	Mur	Plâtre - Peinture	Résultat d'analyse	Non	
		Plafond	Plafond	Dalles de faux plafond	Résultat d'analyse	Non	
		Sol	Plancher	Béton - Revêtement de sol souple	Résultat d'analyse	Non	
		D	Mur	Plâtre - Faïence	Résultat d'analyse	Non	
Salle de réunion	1er	A, B, C, D, E, F	Mur	Plâtre - Toile de verre peinte	Résultat d'analyse	Non	
		Plafond	Plafond	Dalles de faux plafond	Résultat d'analyse	Non	
		Sol	Plancher	Béton - Moquette collée	Résultat d'analyse	Non	
		Sol	Plancher	Béton - Revêtement de sol souple	Résultat d'analyse	Non	
		B	Mur	Plâtre - Moquette collée	Résultat d'analyse	Non	



**AVRANCHES - VILLEDIEU -
ST HILAIRE**
3 rue St Gaudens 50300
AVRANCHES
02.33.60.07.16.
contact@diagjfl.com

SAINT LO
8 Rue du Dr Leturc, 50000
Saint-Lô
02.33.55.48.84.
contact@cetebat.fr

CAEN – VIRE
3 rue Louis Borderieux 14000
CAEN
02.31.35.89.88.
contact@cetebat.fr

Local	Etage	Zone	Elément	Matériau / Produit	Critère(s) ayant permis de conclure	Présence d'amiante (oui/non)	Estimation de la quantité
		F	Fenêtre n°2 - Bâti intérieur	Bois - Mastics	Résultat d'analyse	Non	
		C	Embrasure	Plâtre - Peinture	Résultat d'analyse	Non	
		Plafond	Plénium	Plâtre	Résultat d'analyse	Non	
Service médical	1er	A, B, C, D	Mur	Plâtre - Toile de verre peinte	Résultat d'analyse	Non	
		Plafond	Plafond	Dalles de faux plafond	Résultat d'analyse	Non	
		Sol	Plancher	Béton - Revêtement de sol souple	Résultat d'analyse	Non	
		B	Fenêtre n°1 - Bâti intérieur	Bois - Mastic	Résultat d'analyse	Non	
Salle des nomades	1er	Plafond	Sol	Béton - Moquette collée	Résultat d'analyse	Non	
		Plafond	Sol	Béton	Résultat d'analyse	Non	
		Murs	Fenêtre n°1 - Bâti intérieur	Bois - Mastic	Résultat d'analyse	Oui	
		Mur	Fenêtre n°2 - Bâti extérieur	Bois - Mastic	Résultat d'analyse	Oui	
		Mur	Fenêtre n°2 - Extérieur	Bois - Mastic	Résultat d'analyse	Non	
		Mur	Fenêtre n°2 - Extérieur	Bois - Mastic	Résultat d'analyse	Non	
		Mur	Fenêtre n°2 - Intérieur	Bois - Mastic	Résultat d'analyse	Oui	
Vestiaire femmes	1er	A, Toutes zones	Murs	Plâtre - Peinture	Résultat d'analyse	Non	
		Toutes zones	Plafond n°1	Plâtre - Peinture	Résultat d'analyse	Non	
			Sol	Béton - Carrelage	Résultat d'analyse	Non	
		Toutes zones	Plinthes	Carrelage - Non peint	Résultat d'analyse	Non	
		Murs	Mur	Plâtre - Faïence	Résultat d'analyse	Non	
		Plafond	Plafond n°2 - Intérieur	Plâtre - Peinture	Résultat d'analyse	Non	
Vestiaire hommes	1er	Murs		Plâtre - Peinture	Résultat d'analyse	Non	
		Toutes zones	Plinthes	Carrelage - Non peint	Résultat d'analyse	Non	
		Murs		Faïence - Colle	Résultat d'analyse	Non	
		Sol	Sol	Béton - Carrelage	Résultat d'analyse	Non	
		Plafond	Plafond n°1	Plâtre - Peinture	Résultat d'analyse	Non	
		Plafond	Plafond n°2 - Intérieur	Plâtre - Peinture	Résultat d'analyse	Non	
Débarras	1er	A	Murs	Plâtre - Peinture	Résultat d'analyse	Non	
		Plafond	Sol	Béton - Carrelage	Résultat d'analyse	Non	
		Murs		Plâtre - Faïence	Résultat d'analyse	Non	



**AVRANCHES - VILLEDIEU -
ST HILAIRE**
3 rue St Gaudens 50300
AVRANCHES
02.33.60.07.16.
contact@diagfl.com

SAINT LO
8 Rue du Dr Leturc, 50000
Saint-Lô
02.33.55.48.84.
contact@cetebat.fr

CAEN – VIRE
3 rue Louis Borderieux 14000
CAEN
02.31.35.89.88.
contact@cetebat.fr

Local	Etage	Zone	Elément	Matériau / Produit	Critère(s) ayant permis de conclure	Présence d'amiante (oui/non)	Estimation de la quantité
		B	Fenêtre - Bâti intérieur	Mastic	Résultat d'analyse	Oui	
wc homme	2ème	Plafond	Plafond	Plaques de plâtre - Peinture		Non	
wc femme	2ème	Plafond	Plafond	Plaques de plâtre - Peinture		Non	

5.3	Commentaire sur la mission
Néant	

5.4	Rappel des obligations du propriétaire concerné par la mission de repérage
------------	---

En cas de mission de repérage portant sur une partie privative d'un immeuble collectif à usage d'habitation, son propriétaire met à jour le contenu du « dossier amiante – parties privatives » (DAPP) prévu à l'article R. 1334-29-4 I du code de la santé publique, en y intégrant les données issues du rapport ou du pré-rapport de repérage amiante avant travaux. Il tient à disposition et communique ce DAPP, ainsi complété, selon les modalités prévues au II de l'article R. 1334-29-4 du code de la santé publique.

En cas de mission de repérage portant sur les parties communes d'un immeuble collectif à usage d'habitation ou sur un immeuble non utilisé à fin d'habitation, son propriétaire met à jour le contenu du « dossier technique amiante » (DTA) prévu au I de l'article R. 1334-29-5 du code de la santé publique ainsi que de sa fiche récapitulative, en y intégrant les données issues du rapport ou du pré-rapport de repérage amiante avant travaux. Il tient à disposition et communique ce DTA, ainsi complété, selon les modalités prévues au II de l'article R. 1334-29-5 du code de la santé publique.

En cas de mission de repérage portant sur tout ou partie d'un immeuble d'habitation ne comprenant qu'un seul logement, son propriétaire conserve le rapport ou le pré-rapport restituant les conditions de réalisation et les conclusions de cette recherche d'amiante. Il communique ce rapport, sur leur demande, à toute personne physique ou morale appelée à effectuer des travaux dans l'immeuble bâti ainsi qu'aux agents de contrôle de l'inspection du travail mentionnés à l'article L. 8211-1 du code du travail, aux agents du service de prévention des organismes de sécurité sociale et, en cas d'opération relevant du champ de l'article R. 4534-1 du code du travail, de l'organisme professionnel de prévention du bâtiment et des travaux publics.



**AVRANCHES - VILLEDIEU -
ST HILAIRE**
3 rue St Gaudens 50300
AVRANCHES
02.33.60.07.16.
contact@diagjfl.com

SAINT LO
8 Rue du Dr Leturc, 50000
Saint-Lô
02.33.55.48.84.
contact@cetebat.fr

CAEN – VIRE
3 rue Louis Borderieux 14000
CAEN
02.31.35.89.88.
contact@cetebat.fr

ANNEXE : Fiches d'identification et de cotation

ELEMENT : Plafond

Emplacement



Nom du client	Numéro de dossier	Localisation
CPAM	22578- CPAM	1er - Salle de réunion Plafond - Plafond
Nom de l'opérateur	Date de prélèvement	Matériau
LEPRIEUR stéphane		Dalles de faux plafond
Résultat amiante		
absence d'amiante		

ELEMENT : Plafond

Emplacement



Nom du client	Numéro de dossier	Localisation
CPAM	22578- CPAM	1er - Service médical Plafond - Plafond
Nom de l'opérateur	Date de prélèvement	Matériau
LEPRIEUR stéphane		Dalles de faux plafond
Résultat amiante		
absence d'amiante		



**AVRANCHES - VILLEDIEU -
ST HILAIRE**
3 rue St Gaudens 50300
AVRANCHES
02.33.60.07.16.
contact@diagjfl.com

SAINT LO
8 Rue du Dr Leturc, 50000
Saint-Lô
02.33.55.48.84.
contact@cetebat.fr

CAEN – VIRE
3 rue Louis Borderieux 14000
CAEN
02.31.35.89.88.
contact@cetebat.fr

PRELEVEMENT : P001

Emplacement



Nom du client	Numéro de dossier	Localisation
CPAM	22578- CPAM	1er - Circulation Plancher - Sol
Nom de l'opérateur	Date de prélèvement	Matériau
LEPRIEUR stéphane	26/06/2024	Béton - Revêtement de sol souple
Résultat amiante		
absence d'amiante		

PRELEVEMENT : P002

Emplacement



Nom du client	Numéro de dossier	Localisation
CPAM	22578- CPAM	1er - Circulation Mur - A, B, C, D
Nom de l'opérateur	Date de prélèvement	Matériau
LEPRIEUR stéphane	26/06/2024	Plâtre - Peinture
Résultat amiante		
absence d'amiante		

PRELEVEMENT : P003

Emplacement



Nom du client	Numéro de dossier	Localisation
CPAM	22578- CPAM	1er - Circulation Plafond - Plafond
Nom de l'opérateur	Date de prélèvement	Matériau
LEPRIEUR stéphane	26/06/2024	Dalles de faux plafond
Résultat amiante		
absence d'amiante		

PRELEVEMENT : P004

Emplacement



Nom du client	Numéro de dossier	Localisation
CPAM	22578- CPAM	1er - Sanitaires Mur - A, B, C, D
Nom de l'opérateur	Date de prélèvement	Matériau
LEPRIEUR stéphane	26/06/2024	Plâtre - Peinture
Résultat amiante		
absence d'amiante		



**AVRANCHES - VILLEDIEU -
ST HILAIRE**
3 rue St Gaudens 50300
AVRANCHES
02.33.60.07.16.
contact@diagjfl.com

SAINT LO
8 Rue du Dr Leturc, 50000
Saint-Lô
02.33.55.48.84.
contact@cetebat.fr

CAEN – VIRE
3 rue Louis Borderieux 14000
CAEN
02.31.35.89.88.
contact@cetebat.fr

PRELEVEMENT : P005

Emplacement



Nom du client	Numéro de dossier	Localisation
CPAM	22578- CPAM	1er - Sanitaires Murs - B
Nom de l'opérateur	Date de prélèvement	Matériau
LEPRIEUR stéphane	26/06/2024	Plâtre - Faïence
Résultat amiante		
Présence d'amiante		

PRELEVEMENT : P006

Emplacement



Nom du client	Numéro de dossier	Localisation
CPAM	22578- CPAM	1er - Sanitaires Plinthes - Toutes zones
Nom de l'opérateur	Date de prélèvement	Matériau
LEPRIEUR stéphane	26/06/2024	Carrelage - Non peint
Résultat amiante		
absence d'amiante		

PRELEVEMENT : P007

Emplacement



Nom du client	Numéro de dossier	Localisation
CPAM	22578- CPAM	1er - Sanitaires Plafond - Plafond
Nom de l'opérateur	Date de prélèvement	Matériau
LEPRIEUR stéphane	26/06/2024	Plâtre - Peinture
Résultat amiante		
absence d'amiante		

PRELEVEMENT : P008

Emplacement



Nom du client	Numéro de dossier	Localisation
CPAM	22578- CPAM	1er - Sanitaires Plancher - Sol
Nom de l'opérateur	Date de prélèvement	Matériau
LEPRIEUR stéphane	26/06/2024	Béton - Carrelage
Résultat amiante		
absence d'amiante		

PRELEVEMENT : P009

Nom du client	Numéro de dossier	Localisation
CPAM	22578- CPAM	1er - Cafétéria Plancher - Sol
Nom de l'opérateur	Date de prélèvement	Matériau
LEPRIEUR stéphane	26/06/2024	Béton - Revêtement de sol souple
Résultat amiante		
absence d'amiante		



**AVRANCHES - VILLEDIEU -
ST HILAIRE**
3 rue St Gaudens 50300
AVRANCHES
02.33.60.07.16.
contact@diagjfl.com

SAINT LO
8 Rue du Dr Leturc, 50000
Saint-Lô
02.33.55.48.84.
contact@cetebat.fr

CAEN – VIRE
3 rue Louis Borderieux 14000
CAEN
02.31.35.89.88.
contact@cetebat.fr

PRELEVEMENT : P010

Nom du client	Numéro de dossier	Localisation
CPAM	22578- CPAM	1er - Cafétéria Plancher - Sol
Nom de l'opérateur	Date de prélèvement	Matériau
LEPRIEUR stéphane	26/06/2024	Béton
Résultat amiante		
absence d'amiante		

PRELEVEMENT : P011

Nom du client	Numéro de dossier	Localisation
CPAM	22578- CPAM	1er - Cafétéria Mur - A, B, C, D, E, F
Nom de l'opérateur	Date de prélèvement	Matériau
LEPRIEUR stéphane	26/06/2024	Plâtre - Toile de verre peinte
Résultat amiante		
absence d'amiante		

PRELEVEMENT : P012

Emplacement		
		
Nom du client	Numéro de dossier	Localisation
CPAM	22578- CPAM	1er - Réserve Mur - A, B, C, D
Nom de l'opérateur	Date de prélèvement	Matériau
LEPRIEUR stéphane	26/06/2024	Plâtre - Peinture
Résultat amiante		
absence d'amiante		

PRELEVEMENT : P013

Emplacement



Nom du client	Numéro de dossier	Localisation
CPAM	22578- CPAM	1er - Réserve Plancher - Sol
Nom de l'opérateur	Date de prélèvement	Matériau
LEPRIEUR stéphane	26/06/2024	Béton - Revêtement de sol souple
Résultat amiante		
absence d'amiante		

PRELEVEMENT : P014

Nom du client	Numéro de dossier	Localisation
CPAM	22578- CPAM	1er - Réserve Mur - D
Nom de l'opérateur	Date de prélèvement	Matériau
LEPRIEUR stéphane	26/06/2024	Plâtre - Faïence
Résultat amiante		
absence d'amiante		

PRELEVEMENT : P015

Emplacement



Nom du client	Numéro de dossier	Localisation
CPAM	22578- CPAM	1er - Salle de réunion Plancher - Sol
Nom de l'opérateur	Date de prélèvement	Matériau
LEPRIEUR stéphane	26/06/2024	Béton - Moquette collée
Résultat amiante		
absence d'amiante		



**AVRANCHES - VILLEDIEU -
ST HILAIRE**
3 rue St Gaudens 50300
AVRANCHES
02.33.60.07.16.
contact@diagjfl.com

SAINT LO
8 Rue du Dr Leturc, 50000
Saint-Lô
02.33.55.48.84.
contact@cetebat.fr

CAEN – VIRE
3 rue Louis Borderieux 14000
CAEN
02.31.35.89.88.
contact@cetebat.fr

PRELEVEMENT : P016

Emplacement



Nom du client	Numéro de dossier	Localisation
CPAM	22578- CPAM	1er - Salle de réunion Plancher - Sol
Nom de l'opérateur	Date de prélèvement	Matériau
LEPRIEUR stéphane	26/06/2024	Béton - Revêtement de sol souple
Résultat amiante		
absence d'amiante		

PRELEVEMENT : P017

Emplacement



Nom du client	Numéro de dossier	Localisation
CPAM	22578- CPAM	1er - Salle de réunion Mur - A, B, C, D, E, F
Nom de l'opérateur	Date de prélèvement	Matériau
LEPRIEUR stéphane	26/06/2024	Plâtre - Toile de verre peinte
Résultat amiante		
absence d'amiante		



**AVRANCHES - VILLEDIEU -
ST HILAIRE**
3 rue St Gaudens 50300
AVRANCHES
02.33.60.07.16.
contact@diagjfl.com

SAINT LO
8 Rue du Dr Leturc, 50000
Saint-Lô
02.33.55.48.84.
contact@cetebat.fr

CAEN – VIRE
3 rue Louis Borderieux 14000
CAEN
02.31.35.89.88.
contact@cetebat.fr

PRELEVEMENT : P018

Emplacement



Nom du client	Numéro de dossier	Localisation
CPAM	22578- CPAM	1er - Salle de réunion Mur - B
Nom de l'opérateur	Date de prélèvement	Matériau
LEPRIEUR stéphane	26/06/2024	Plâtre - Moquette collée
Résultat amiante		
absence d'amiante		

PRELEVEMENT : P019

Nom du client	Numéro de dossier	Localisation
CPAM	22578- CPAM	1er - Salle de réunion Fenêtre n°2 - F
Nom de l'opérateur	Date de prélèvement	Matériau
LEPRIEUR stéphane	26/06/2024	Bois - Mastics
Résultat amiante		
absence d'amiante		

PRELEVEMENT : P020

Emplacement



Nom du client	Numéro de dossier	Localisation
CPAM	22578- CPAM	1er - Salle de réunion Embrasure - C
Nom de l'opérateur	Date de prélèvement	Matériau
LEPRIEUR stéphane	26/06/2024	Plâtre - Peinture
Résultat amiante		
absence d'amiante		



**AVRANCHES - VILLEDIEU -
ST HILAIRE**
3 rue St Gaudens 50300
AVRANCHES
02.33.60.07.16.
contact@diagjfl.com

SAINT LO
8 Rue du Dr Leturc, 50000
Saint-Lô
02.33.55.48.84.
contact@cetebat.fr

CAEN – VIRE
3 rue Louis Borderieux 14000
CAEN
02.31.35.89.88.
contact@cetebat.fr

PRELEVEMENT : P021

Nom du client	Numéro de dossier	Localisation
CPAM	22578- CPAM	1er - Salle de réunion Plénum - Plafond
Nom de l'opérateur	Date de prélèvement	Matériau
LEPRIEUR stéphane	26/06/2024	Plâtre
Résultat amiante		
absence d'amiante		

PRELEVEMENT : P022

Emplacement		
		
Nom du client	Numéro de dossier	Localisation
CPAM	22578- CPAM	1er - Service médical Plancher - Sol
Nom de l'opérateur	Date de prélèvement	Matériau
LEPRIEUR stéphane	26/06/2024	Béton - Revêtement de sol souple
Résultat amiante		
absence d'amiante		



**AVRANCHES - VILLEDIEU -
ST HILAIRE**
3 rue St Gaudens 50300
AVRANCHES
02.33.60.07.16.
contact@diagjfl.com

SAINT LO
8 Rue du Dr Leturc, 50000
Saint-Lô
02.33.55.48.84.
contact@cetebat.fr

CAEN – VIRE
3 rue Louis Borderieux 14000
CAEN
02.31.35.89.88.
contact@cetebat.fr

PRELEVEMENT : P023

Emplacement



Nom du client	Numéro de dossier	Localisation
CPAM	22578- CPAM	1er - Service médical Mur - A, B, C, D
Nom de l'opérateur	Date de prélèvement	Matériau
LEPRIEUR stéphane	26/06/2024	Plâtre - Toile de verre peinte
Résultat amiante		
absence d'amiante		

PRELEVEMENT : P024

Emplacement



Nom du client	Numéro de dossier	Localisation
CPAM	22578- CPAM	1er - Service médical Fenêtre n°1 - B
Nom de l'opérateur	Date de prélèvement	Matériau
LEPRIEUR stéphane	26/06/2024	Bois - Mastic
Résultat amiante		
absence d'amiante		

PRELEVEMENT : P025

Nom du client	Numéro de dossier	Localisation
CPAM	22578- CPAM	1er - Salle des nomades - salle 104 Sol - Plafond
Nom de l'opérateur	Date de prélèvement	Matériau
LEPRIEUR stéphane	26/06/2024	Béton - Moquette collée
Résultat amiante		
absence d'amiante		



**AVRANCHES - VILLEDIEU -
ST HILAIRE**
3 rue St Gaudens 50300
AVRANCHES
02.33.60.07.16.
contact@diagjfl.com

SAINT LO
8 Rue du Dr Leturc, 50000
Saint-Lô
02.33.55.48.84.
contact@cetebat.fr

CAEN – VIRE
3 rue Louis Borderieux 14000
CAEN
02.31.35.89.88.
contact@cetebat.fr

PRELEVEMENT : P026

Nom du client	Numéro de dossier	Localisation
CPAM	22578- CPAM	1er - Salle des nomades - salle 104 Sol - Plafond
Nom de l'opérateur	Date de prélèvement	Matériau
LEPRIEUR stéphane	26/06/2024	Béton
Résultat amiante		
absence d'amiante		

PRELEVEMENT : P027

Emplacement		
		
Nom du client	Numéro de dossier	Localisation
CPAM	22578- CPAM	1er - Salle des nomades - salle 104 Fenêtre n°1 - Murs
Nom de l'opérateur	Date de prélèvement	Matériau
LEPRIEUR stéphane	26/06/2024	Bois - Mastic
Résultat amiante		
Présence d'amiante		

PRELEVEMENT : P028

Nom du client	Numéro de dossier	Localisation
CPAM	22578- CPAM	1er - Vestiaire femmes Plafond n°1 - Toutes zones
Nom de l'opérateur	Date de prélèvement	Matériau
LEPRIEUR stéphane	26/06/2024	Plâtre - Peinture
Résultat amiante		
absence d'amiante		

PRELEVEMENT : P029

Nom du client	Numéro de dossier	Localisation
CPAM	22578- CPAM	1er - Vestiaire femmes Plinthes - Toutes zones
Nom de l'opérateur	Date de prélèvement	Matériau
LEPRIEUR stéphane	26/06/2024	Carrelage - Non peint
Résultat amiante		
absence d'amiante		



**AVRANCHES - VILLEDIEU -
ST HILAIRE**
3 rue St Gaudens 50300
AVRANCHES
02.33.60.07.16.
contact@diagfl.com

SAINT LO
8 Rue du Dr Leturc, 50000
Saint-Lô
02.33.55.48.84.
contact@cetebat.fr

CAEN – VIRE
3 rue Louis Borderieux 14000
CAEN
02.31.35.89.88.
contact@cetebat.fr

PRELEVEMENT : P030

Nom du client	Numéro de dossier	Localisation
CPAM	22578- CPAM	1er - Vestiaire femmes Sol
Nom de l'opérateur	Date de prélèvement	Matériau
LEPRIEUR stéphane	26/06/2024	Béton - Carrelage
Résultat amiante		
absence d'amiante		

PRELEVEMENT : P031

Nom du client	Numéro de dossier	Localisation
CPAM	22578- CPAM	1er - Vestiaire femmes Murs - A, Toutes zones
Nom de l'opérateur	Date de prélèvement	Matériau
LEPRIEUR stéphane	26/06/2024	Plâtre - Peinture
Résultat amiante		
absence d'amiante		

PRELEVEMENT : P032

Nom du client	Numéro de dossier	Localisation
CPAM	22578- CPAM	1er - Vestiaire femmes Mur - Murs
Nom de l'opérateur	Date de prélèvement	Matériau
LEPRIEUR stéphane	26/06/2024	Plâtre - Faïence
Résultat amiante		
absence d'amiante		

PRELEVEMENT : P033

Emplacement		
		
Nom du client	Numéro de dossier	Localisation
CPAM	22578- CPAM	1er - Vestiaire hommes Plinthes - Toutes zones
Nom de l'opérateur	Date de prélèvement	Matériau
LEPRIEUR stéphane	26/06/2024	Carrelage - Non peint
Résultat amiante		
absence d'amiante		



**AVRANCHES - VILLEDIEU -
ST HILAIRE**
3 rue St Gaudens 50300
AVRANCHES
02.33.60.07.16.
contact@diagjfl.com

SAINT LO
8 Rue du Dr Leturc, 50000
Saint-Lô
02.33.55.48.84.
contact@cetebat.fr

CAEN – VIRE
3 rue Louis Borderieux 14000
CAEN
02.31.35.89.88.
contact@cetebat.fr

PRELEVEMENT : P034

Emplacement



Nom du client	Numéro de dossier	Localisation
CPAM	22578- CPAM	1er - Vestiaire hommes - Murs
Nom de l'opérateur	Date de prélèvement	Matériau
LEPRIEUR stéphane	26/06/2024	Faïence - Colle
Résultat amiante		
absence d'amiante		

PRELEVEMENT : P035

Emplacement



Nom du client	Numéro de dossier	Localisation
CPAM	22578- CPAM	1er - Vestiaire hommes - Murs
Nom de l'opérateur	Date de prélèvement	Matériau
LEPRIEUR stéphane	26/06/2024	Plâtre - Peinture
Résultat amiante		
absence d'amiante		



**AVRANCHES - VILLEDIEU -
ST HILAIRE**
3 rue St Gaudens 50300
AVRANCHES
02.33.60.07.16.
contact@diagjfl.com

SAINT LO
8 Rue du Dr Leturc, 50000
Saint-Lô
02.33.55.48.84.
contact@cetebat.fr

CAEN – VIRE
3 rue Louis Borderieux 14000
CAEN
02.31.35.89.88.
contact@cetebat.fr

PRELEVEMENT : P036

Emplacement

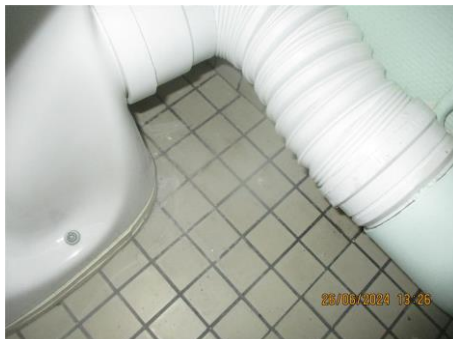

Nom du client	Numéro de dossier	Localisation
CPAM	22578- CPAM	1er - Vestiaire hommes Sol - Sol
Nom de l'opérateur	Date de prélèvement	Matériau
LEPRIEUR stéphane	26/06/2024	Béton - Carrelage
Résultat amiante		
absence d'amiante		

PRELEVEMENT : P037

Emplacement



Nom du client	Numéro de dossier	Localisation
CPAM	22578- CPAM	1er - Vestiaire hommes Plafond n°1 - Plafond
Nom de l'opérateur	Date de prélèvement	Matériau
LEPRIEUR stéphane	26/06/2024	Plâtre - Peinture
Résultat amiante		
absence d'amiante		



**AVRANCHES - VILLEDIEU -
ST HILAIRE**
3 rue St Gaudens 50300
AVRANCHES
02.33.60.07.16.
contact@diagfl.com

SAINT LO
8 Rue du Dr Leturc, 50000
Saint-Lô
02.33.55.48.84.
contact@cetebat.fr

CAEN – VIRE
3 rue Louis Borderieux 14000
CAEN
02.31.35.89.88.
contact@cetebat.fr

PRELEVEMENT : P038

Emplacement

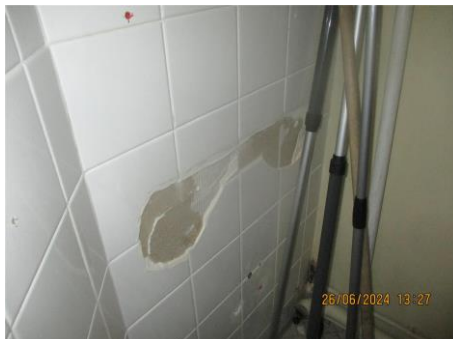

Nom du client	Numéro de dossier	Localisation
CPAM	22578- CPAM	1er - Débarras - Murs
Nom de l'opérateur	Date de prélèvement	Matériau
LEPRIEUR stéphane	26/06/2024	Plâtre - Faïence
Résultat amiante		
absence d'amiante		

PRELEVEMENT : P039

Emplacement



Nom du client	Numéro de dossier	Localisation
CPAM	22578- CPAM	1er - Sanitaires Mur - Murs
Nom de l'opérateur	Date de prélèvement	Matériau
LEPRIEUR stéphane	26/06/2024	Plâtre - Faïence
Résultat amiante		
Présence d'amiante (Fibres d'amiante de type chrysotile)		

PRELEVEMENT : P040

Nom du client	Numéro de dossier	Localisation
CPAM	22578- CPAM	1er - Cafétéria Mur - Murs
Nom de l'opérateur	Date de prélèvement	Matériau
LEPRIEUR stéphane	26/06/2024	Plâtre - Faïence
Résultat amiante		
absence d'amiante		



**AVRANCHES - VILLEDIEU -
ST HILAIRE**
3 rue St Gaudens 50300
AVRANCHES
02.33.60.07.16.
contact@diagjfl.com

SAINT LO
8 Rue du Dr Leturc, 50000
Saint-Lô
02.33.55.48.84.
contact@cetebat.fr

CAEN – VIRE
3 rue Louis Borderieux 14000
CAEN
02.31.35.89.88.
contact@cetebat.fr

PRELEVEMENT : P041

Emplacement



Nom du client	Numéro de dossier	Localisation
CPAM	22578- CPAM	1er - Salle des nomades - salle 104 Fenêtre n°2 - Mur
Nom de l'opérateur	Date de prélèvement	Matériau
LEPRIEUR stéphane	26/06/2024	Bois - Mastic
Résultat amiante		
Présence d'amiante (Fibres d'amiante de type chrysotile)		

PRELEVEMENT : P042

Nom du client	Numéro de dossier	Localisation
CPAM	22578- CPAM	1er - Salle des nomades - salle 104 Fenêtre n°2 - Mur
Nom de l'opérateur	Date de prélèvement	Matériau
LEPRIEUR stéphane	26/06/2024	Bois - Mastic
Résultat amiante		
absence d'amiante		

PRELEVEMENT : P043

Nom du client	Numéro de dossier	Localisation
CPAM	22578- CPAM	1er - Salle des nomades - salle 104 Fenêtre n°2 - Mur
Nom de l'opérateur	Date de prélèvement	Matériau
LEPRIEUR stéphane	26/06/2024	Bois - Mastic
Résultat amiante		
absence d'amiante		



**AVRANCHES - VILLEDIEU -
ST HILAIRE**
3 rue St Gaudens 50300
AVRANCHES
02.33.60.07.16.
contact@diagjfl.com

SAINT LO
8 Rue du Dr Leturc, 50000
Saint-Lô
02.33.55.48.84.
contact@cetebat.fr

CAEN – VIRE
3 rue Louis Borderieux 14000
CAEN
02.31.35.89.88.
contact@cetebat.fr

PRELEVEMENT : P044

Emplacement



Nom du client	Numéro de dossier	Localisation
CPAM	22578- CPAM	1er - Salle des nomades - salle 104 Fenêtre n°2 - Mur
Nom de l'opérateur	Date de prélèvement	Matériau
LEPRIEUR stéphane	26/06/2024	Bois - Mastic
Résultat amiante		
Présence d'amiante (Fibres d'amiante de type chrysotile)		

PRELEVEMENT : P045

Emplacement



Nom du client	Numéro de dossier	Localisation
CPAM	22578- CPAM	1er - Débaras Fenêtre - B
Nom de l'opérateur	Date de prélèvement	Matériau
LEPRIEUR stéphane	26/06/2024	Mastic
Résultat amiante		
Présence d'amiante (Fibres d'amiante de type chrysotile)		

PRELEVEMENT : P046

Nom du client	Numéro de dossier	Localisation
CPAM	22578- CPAM	1er - Vestiaire hommes Plafond n°2 - Plafond
Nom de l'opérateur	Date de prélèvement	Matériau
LEPRIEUR stéphane	26/06/2024	Plâtre - Peinture
Résultat amiante		
absence d'amiante		



**AVRANCHES - VILLEDIEU -
ST HILAIRE**
3 rue St Gaudens 50300
AVRANCHES
02.33.60.07.16.
contact@diagjfl.com

SAINT LO
8 Rue du Dr Leturc, 50000
Saint-Lô
02.33.55.48.84.
contact@cetebat.fr

CAEN – VIRE
3 rue Louis Borderieux 14000
CAEN
02.31.35.89.88.
contact@cetebat.fr

PRELEVEMENT : P047

Nom du client	Numéro de dossier	Localisation
CPAM	22578- CPAM	1er - Vestiaire femmes Plafond n°2 - Plafond
Nom de l'opérateur	Date de prélèvement	Matériau
LEPRIEUR stéphane	26/06/2024	Plâtre - Peinture
Résultat amiante		
absence d'amiante		

**AVRANCHES - VILLEDIEU -****ST HILAIRE**

3 rue St Gaudens 50300

AVRANCHES

02.33.60.07.16.

contact@diagjfl.com

SAINT LO

8 Rue du Dr Leturc, 50000

Saint-Lô

02.33.55.48.84.

contact@cetebat.fr

CAEN – VIRE

3 rue Louis Borderieux 14000

CAEN

02.31.35.89.88.

contact@cetebat.fr



**AVRANCHES - VILLEDIEU -
ST HILAIRE**
3 rue St Gaudens 50300
AVRANCHES
02.33.60.07.16.
contact@diagjfl.com

SAINT LO
8 Rue du Dr Leturc, 50000
Saint-Lô
02.33.55.48.84.
contact@cetebat.fr

CAEN - VIRE
3 rue Louis Borderieux 14000
CAEN
02.31.35.89.88.
contact@cetebat.fr

ANNEXE : Plans et/ou Croquis

PLANCHE DE REPERAGE USUEL				Adresse de l'immeuble : 33 rue Grande Vallée 50120 CHERBOURG-EN- COTENTIN
N° dossier :	22578- CPAM			
N° planche :	1/3	Version : 0	Type : Croquis	
Origine du plan :	Cabinet de diagnostics			Bâtiment – Niveau : Croquis N°1

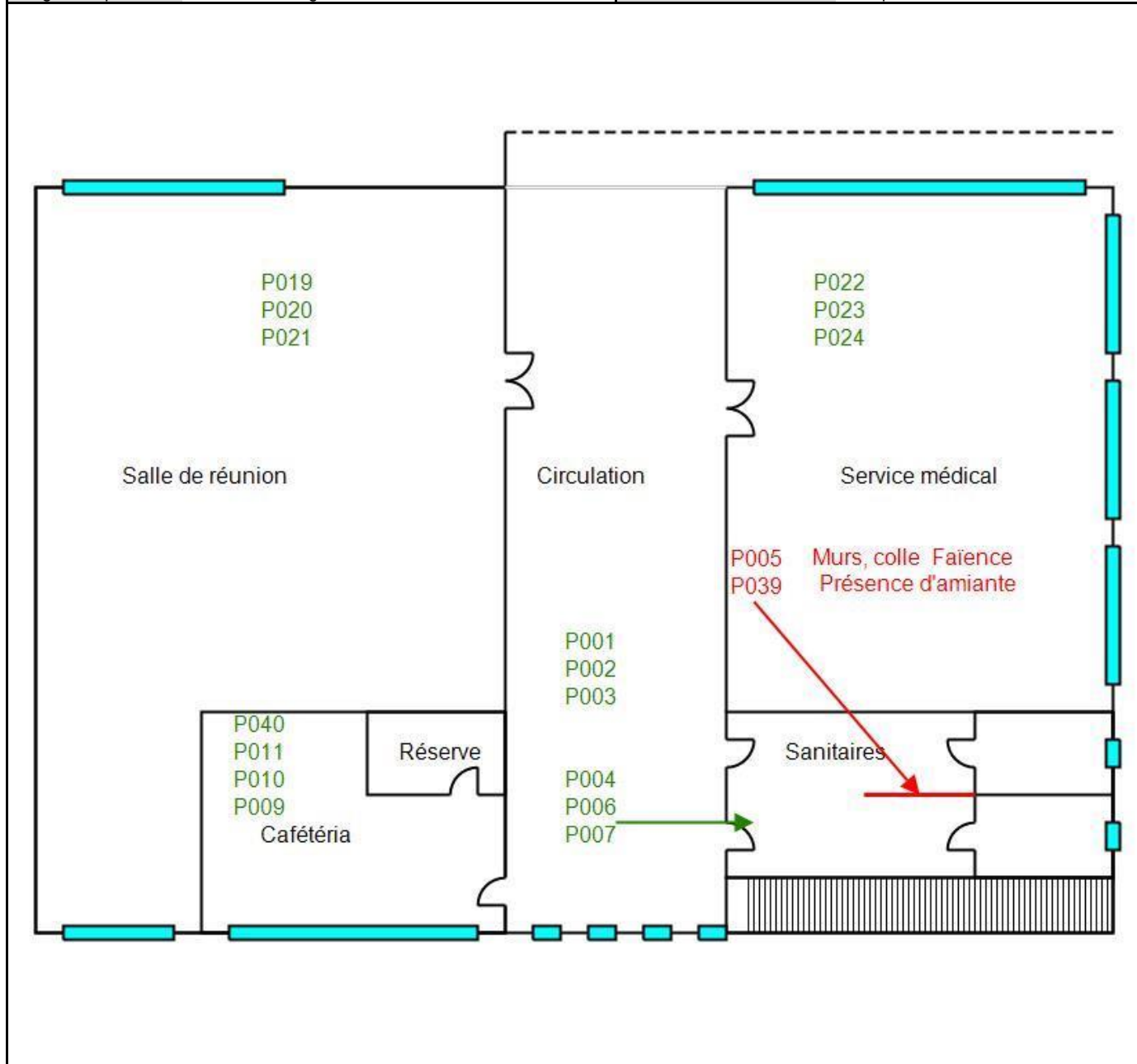



**AVRANCHES - VILLEDIEU -
ST HILAIRE**
3 rue St Gaudens 50300
AVRANCHES
02.33.60.07.16.
contact@diagjfl.com

SAINT LO
8 Rue du Dr Leturc, 50000
Saint-Lô
02.33.55.48.84.
contact@cetebat.fr

CAEN – VIRE
3 rue Louis Borderieux 14000
CAEN
02.31.35.89.88.
contact@cetebat.fr

PLANCHE DE REPERAGE USUEL				Adresse de l'immeuble : 33 rue Grande Vallée 50120 CHERBOURG-EN- COTENTIN
N° dossier :	22578- CPAM			
N° planche :	2/3	Version : 0	Type : Croquis	
Origine du plan :	Cabinet de diagnostics			Bâtiment – Niveau : Croquis N°2

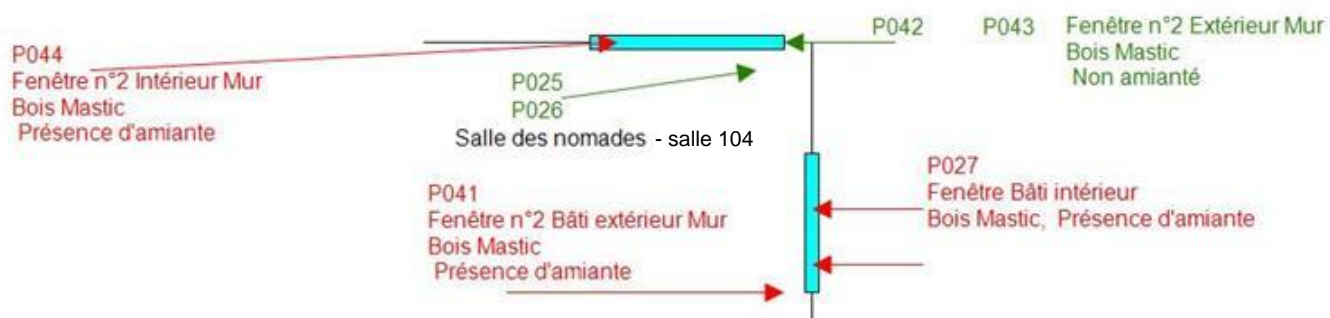



**AVRANCHES - VILLEDIEU -
ST HILAIRE**
3 rue St Gaudens 50300
AVRANCHES
02.33.60.07.16.
contact@diagjfl.com

SAINT LO
8 Rue du Dr Leturc, 50000
Saint-Lô
02.33.55.48.84.
contact@cetebat.fr

CAEN – VIRE
3 rue Louis Borderieux 14000
CAEN
02.31.35.89.88.
contact@cetebat.fr

PLANCHE DE REPERAGE USUEL				Adresse de l'immeuble : 33 rue Grande Vallée 50120 CHERBOURG-EN- COTENTIN
N° dossier :	22578- CPAM			
N° planche :	3/3	Version : 0	Type : Croquis	
Origine du plan :	Cabinet de diagnostics			Bâtiment – Niveau : Croquis N°3

Débarras

Vestiaire hommes

Vestiaire femmes

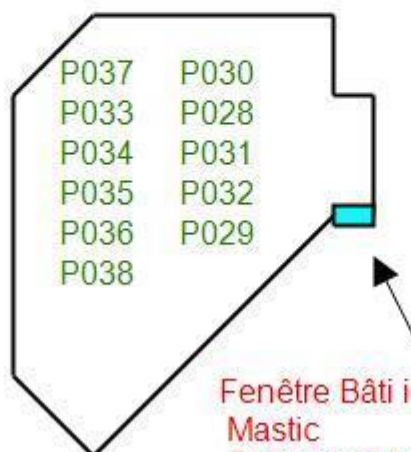

Fenêtre Bâti intérieur B
Mastic
Présence d'amiante

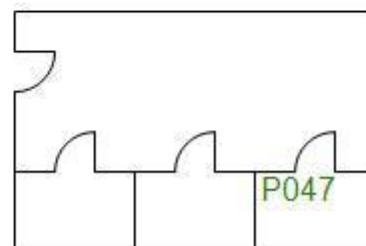
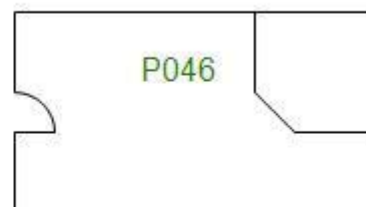

**AVRANCHES - VILLEDIEU -****ST HILAIRE**

3 rue St Gaudens 50300

AVRANCHES

02.33.60.07.16.

contact@diagjfl.com

SAINT LO

8 Rue du Dr Leturc, 50000

Saint-Lô

02.33.55.48.84.

contact@cetebat.fr

CAEN – VIRE

3 rue Louis Borderieux 14000

CAEN

02.31.35.89.88.

contact@cetebat.fr

ANNEXE : Procès verbaux d'analyse

Document 1



Eurofins Asbestos Testing Romania S.R.L.

acreditat pentru
INCERCARE



SR EN ISO/IEC 17025:2018
CERTIFICAT DE ACREDITARE
LI 1229

DIAG NORMANDIE
Monsieur Stéphane LEPRIEUR
Route du Bocage 59
Lieu-dit Boussigny
14240 CAHAGNES

RAPPORT D'ANALYSE D'AMIANTE DANS LES MATERIAUX



N° de rapport d'analyse : AR-24-RB-022659-01

Date d'émission de rapport : 05/07/2024 16:02

Référence dossier Client: 0182024060133544022578- CPAM A - 33 rue Grande Vallée 50120 CHERBOURG-EN-COTENTIN - CPAM
Référence dossier N° : 24UV052199 Reçu par MyEasyLab le : 01/07/2024 11:48
Référence laboratoire N° : 24RB020487 Reçu par le laboratoire le : 03/07/2024
Date d'analyse : 03/07/2024

N° éch.	Référence client	Description visuelle	Technique utilisée / Analyste	Préparation		Résultats
				Nb prep / Nb grilles ou lames	Type	
001	P001-1er - Circulation - Sol - Plancher - Béton - Revêtement de sol souple	Matériau de type peinture (blanc) en traces ; matériau souple de type revêtement de sol (fibres) (beige) ; matériau de type colle (jaune)	MET / W9QE	1 / 2	Calcination et attaque acide (méthode interne de traitement)	Fibres d'amiante non détectées
002	P002-1er - Circulation - A, B, C, D - Mur - Plâtre - Peinture	Matériau (pulvérulent) (gris) en traces ; matériau de type système d'enduit peinture (blanc) ; matériau semi-dur (blanc)	MET / W9QE	1 / 2	Calcination et attaque acide (méthode interne de traitement)	Fibres d'amiante non détectées
003 (4)	P003-1er - Circulation - Plafond - Plafond - Dalles de faux plafond	Matériau de type peinture (blanc) ; matériau fibreux de type isolant (beige) ; matériau (pulvérulent) (gris)	MET / W9QE	1 / 2	Calcination et attaque acide (méthode interne de traitement)	Fibres d'amiante non détectées
		Matériau fibreux de type isolant (beige)	MOLP / Y9LR	2 / 2	-	Fibres d'amiante non détectées
004	P004-1er - Sanitaires - A, B, C, D - Mur - Plâtre - Peinture	Matériau de type système d'enduit peinture (blanc) ; matériau semi-dur (blanc)	MET / W9QE	1 / 2	Calcination et attaque acide (méthode interne de traitement)	Fibres d'amiante non détectées
005 (2) (3)	P005-1er - Sanitaires - B - Murs - Plâtre - Faïence	Matériau de type peinture (blanc) en traces ; matériau dur de type carrelage, faïence (blanc) ; matériau dur de type ciment-colle (blanc)	MET / MWS9	1 / 2	Calcination et attaque acide (méthode interne de traitement)	 Fibres d'amiante de type chrysotile

La reproduction de ce document n'est autorisée que sous sa forme intégrale. Il comporte 7 page(s). Le présent rapport ne concerne que les objets soumis à l'essai tels qu'ils ont été reçus au laboratoire. Les essais identifiés par le symbole * ne sont pas inclus dans la portée d'accréditation.

Eurofins Asbestos Testing Romania S.R.L.
6 Preciziei Street, ground floor, 6th District
062203 Bucharest, România

1/7
P-RS-FRM8220



Eurofins Asbestos Testing Romania S.R.L.

N° de rapport d'analyse : AR-24-R6-022659-01

acreditat pentru
INCERCARE



SR EN ISO/IEC 17025:2018
CERTIFICAT DE ACREDITARE
LI 1229

N° éch.	Référence client	Description visuelle	Technique utilisée / Analyste	Préparation		Résultats
				Nb prep / Nb grilles ou lames	Type	
006	P006-1er - Sanitaires - Toutes zones - Plinthes - Carrelage - Non peint	Matériau de type peinture (blanc) ; matériau dur de type carrelage, faïence (beige) ; matériau dur de type ciment-colle (gris) en traces	MET / W9QE	1 / 2	Calcination et attaque acide (méthode interne de traitement)	Fibres d'amiante non détectées
007	P007-1er - Sanitaires - Plafond - Plafond - Plâtre - Peinture	Matériau de type système d'enduit peinture (blanc) ; matériau semi-dur (blanc)	MET / W9QE	1 / 2	Calcination et attaque acide (méthode interne de traitement)	Fibres d'amiante non détectées
008	P008-1er - Sanitaires - Sol - Plancher - Béton - Carrelage	Matériau de type peinture (blanc) ; matériau dur de type carrelage, faïence (beige) ; matériau dur de type joint ciment (gris) ; matériau dur de type ciment-colle (gris)	MET / W9QE	1 / 2	Calcination et attaque acide (méthode interne de traitement)	Fibres d'amiante non détectées
009 (*)	P009-1er - Cafétéria - Sol - Plancher - Béton - Revêtement de sol souple	Matériau souple de type revêtement de sol (fibres) (gris)	MET / W9QE	1 / 2	Calcination et attaque acide (méthode interne de traitement)	Fibres d'amiante non détectées
		Matériau souple de type revêtement de sol (fibres) (gris) en traces ; matériau de type colle (jaune) ; matériau semi-dur de type ragréage (gris)(i)	MET / W9QE	1 / 2	Calcination et attaque acide (méthode interne de traitement)	Fibres d'amiante non détectées
010	P010-1er - Cafétéria - Sol - Plancher - Béton	Matériau de type mousse (blanc) ; matériau de type colle (jaune) ; matériau semi-dur de type ragréage (gris) ; matériau de type peinture (blanc) en traces	MET / W9QE	1 / 2	Calcination et attaque acide (méthode interne de traitement)	Fibres d'amiante non détectées
011	P011-1er - Cafétéria - A, B, C, D, E, F - Mur - Plâtre - Toile de verre peinte	Matériau de type système d'enduit peinture (beige) ; matériau semi-dur (blanc)	MET / W9QE	1 / 2	Calcination et attaque acide (méthode interne de traitement)	Fibres d'amiante non détectées
012	P012-1er - Réserve - A, B, C, D - Mur - Plâtre - Peinture	Matériau de type système d'enduit peinture (beige) ; matériau semi-dur (blanc)	MET / W9QE	1 / 2	Calcination et attaque acide (méthode interne de traitement)	Fibres d'amiante non détectées



La reproduction de ce document n'est autorisée que sous sa forme intégrale. Il comporte 7 page(s). Le présent rapport ne concerne que les objets soumis à l'essai tels qu'ils ont été reçus au laboratoire. Les essais identifiés par le symbole * ne sont pas inclus dans la portée d'accréditation.

Eurofins Asbestos Testing Romania S.R.L.
6 Preciziei Street, ground floor, 6th District
062203 Bucharest, România

2/7
P-RS-FRMS220



Eurofins Asbestos Testing Romania S.R.L.

N° de rapport d'analyse : AR-24-R8-022659-01

acreditat pentru
INCERCARE



SR EN ISO/IEC 17025:2018
CERTIFICAT DE ACREDITARE
LI 1229

N° éch.	Référence client	Description visuelle	Technique utilisée / Analyste	Préparation		Résultats
				Nb prep / Nb grilles ou lames	Type	
013	P013-1er - Réserve - Sol - Plancher - Béton - Revêtement de sol souple	Matériau souple de type dalle de sol (marron)	MET / W9QE	1 / 2	Calcination et attaque acide (méthode interne de traitement)	Fibres d'amiante non détectées
		Matériau de type colle (jaune) ; matériau semi-dur de type ragréage (gris)(i)	MET / W9QE	1 / 2	Calcination et attaque acide (méthode interne de traitement)	Fibres d'amiante non détectées
014 (2)	P014-1er - Réserve - D - Mur - Plâtre - Faïence	Matériau de type peinture (blanc) en traces ; matériau dur de type carrelage, faïence (blanc) ; matériau dur de type ciment-colle (blanc) ; matériau de type système d'enduit peinture (blanc) ; matériau semi-dur (blanc)	MET / NMU6	1 / 2	Calcination et attaque acide (méthode interne de traitement)	Fibres d'amiante non détectées
015	P015-1er - Salle de réunion - Sol - Plancher - Béton - Moquette collée	Matériau souple fibreux de type moquette (gris) ; matériau souple (fibreux) (bitumineux) (noir)	MET / W9QE	1 / 2	Calcination et attaque acide (méthode interne de traitement)	Fibres d'amiante non détectées
016	P016-1er - Salle de réunion - Sol - Plancher - Béton - Revêtement de sol souple	Matériau souple de type revêtement de sol (fibreux) (bleu)	MET / W9QE	1 / 2	Calcination et attaque acide (méthode interne de traitement)	Fibres d'amiante non détectées
		Matériau souple de type revêtement de sol (fibreux) (bleu) en traces ; matériau de type colle (jaune) ; matériau semi-dur de type ragréage (gris)(i)	MET / W9QE	1 / 2	Calcination et attaque acide (méthode interne de traitement)	Fibres d'amiante non détectées
017	P017-1er - Salle de réunion - A, B, C, D, E, F - Mur - Plâtre - Toile de verre peinte	Matériau de type peinture (blanc) ; matériau souple fibreux de type papier, carton (blanc) ; matériau semi-dur de type enduit (blanc) ; matériau souple fibreux de type papier, carton (marron) ; matériau semi-dur de type plâtre (blanc)	MET / W9QE	1 / 2	Calcination et attaque acide (méthode interne de traitement)	Fibres d'amiante non détectées
		Matériau souple fibreux de type papier, carton (blanc)	MOLP / Y9LR	2 / 2	-	Fibres d'amiante non détectées
		Matériau souple fibreux de type papier, carton (marron)	MOLP / Y9LR	2 / 2	-	Fibres d'amiante non détectées



La reproduction de ce document n'est autorisée que sous sa forme intégrale. Il comporte 7 page(s). Le présent rapport ne concerne que les objets soumis à l'essai tels qu'ils ont été reçus au laboratoire. Les essais identifiés par le symbole " " ne sont pas inclus dans la portée d'accréditation.

Eurofins Asbestos Testing Romania S.R.L.
6 Preciziei Street, ground floor, 6th District
062203 Bucharest, România

3/7
P-RS-FRMS220



Eurofins Asbestos Testing Romania S.R.L.

N° de rapport d'analyse : AR-24-R6-022659-01

acreditat pentru
INCERCARE



SR EN ISO/IEC 17025:2018
CERTIFICAT DE ACREDITARE
LI 1229

N° éch.	Référence client	Description visuelle	Technique utilisée / Analyste	Préparation		Résultats
				Nb prep / Nb grilles ou lames	Type	
018	P018-1er - Salle de réunion - B - Mur - Plâtre - Moquette collée	Matériau souple fibreux de type moquette (gris) ; matériau de type colle (jaune) ; matériau de type système d'enduit peinture (blanc) ; matériau semi-dur (blanc)	MET / W9QE	1 / 2	Calcination et attaque acide (méthode interne de traitement)	Fibres d'amiante non détectées
019	P019-1er - Salle de réunion - F - Fenêtre n°2 - Bois - Mastics	Matériau (pulvérulent) (noir) ; matériau souple de type mastic (fibreux) (collant) (marron)	MET / W9QE	1 / 2	Calcination et attaque acide (méthode interne de traitement)	Fibres d'amiante non détectées
020	P020-1er - Salle de réunion - C - Embrasure - Plâtre - Peinture	Matériau (pulvérulent) (gris) ; matériau de type peinture (blanc) en traces ; matériau semi-dur (blanc)	MET / W9QE	1 / 2	Calcination et attaque acide (méthode interne de traitement)	Fibres d'amiante non détectées
021	P021-1er - Salle de réunion - Plafond - Plénum - Plâtre	Matériau semi-dur (blanc)	MET / W9QE	1 / 2	Calcination et attaque acide (méthode interne de traitement)	Fibres d'amiante non détectées
022	P022-1er - Service médical - Sol - Plancher - Béton - Revêtement de sol souple	Matériau souple de type revêtement de sol (fibreux) (gris)	MET / W9QE	1 / 2	Calcination et attaque acide (méthode interne de traitement)	Fibres d'amiante non détectées
		Matériau souple de type revêtement de sol (fibreux) (gris) en traces ; matériau de type colle (jaune) ; matériau de type peinture (beige) ; matériau semi-dur de type ragréage (gris)	MET / W9QE	1 / 2	Calcination et attaque acide (méthode interne de traitement)	Fibres d'amiante non détectées
023	P023-1er - Service médical - A, B, C, D - Mur - Plâtre - Toile de verre peinte	Matériau de type système d'enduit peinture (marron) ; matériau semi-dur (blanc)	MET / W9QE	1 / 2	Calcination et attaque acide (méthode interne de traitement)	Fibres d'amiante non détectées
024	P024-1er - Service médical - B - Fenêtre n°1 - Bois - Mastic	Matériau de type peinture (beige) ; matériau souple de type mastic (marron)	MET / W9QE	1 / 2	Calcination et attaque acide (méthode interne de traitement)	Fibres d'amiante non détectées
025	P025-1er - Salle des nomades - Plafond - Sol - Béton - Moquette collée	Matériau souple fibreux de type moquette (bleu) ; matériau de type colle (jaune) ; matériau semi-dur de type ragréage (gris)	MET / W9QE	1 / 2	Calcination et attaque acide (méthode interne de traitement)	Fibres d'amiante non détectées



La reproduction de ce document n'est autorisée que sous sa forme intégrale. Il comporte 7 page(s). Le présent rapport ne concerne que les objets soumis à l'essai tels qu'ils ont été reçus au laboratoire. Les essais identifiés par le symbole " " ne sont pas inclus dans la portée d'accréditation.

Eurofins Asbestos Testing Romania S.R.L.
6 Preciziei Street, ground floor, 6th District
062203 Bucharest, România

4/7
P-RS-FRMS220



Eurofins Asbestos Testing Romania S.R.L.

N° de rapport d'analyse : AR-24-R8-022659-01

acreditat pentru
INCERCARE



SR EN ISO/IEC 17025:2018
CERTIFICAT DE ACREDITARE
LI 1229

N° éch.	Référence client	Description visuelle	Technique utilisée / Analyste	Préparation		Résultats
				Nb prep / Nb grilles ou lames	Type	
026	P026-1er - Salle des nomades - Plafond - Sol - Béton	Matériau de type colle (jaune) ; matériau semi-dur de type ragréage (gris)	MET / W9QE	1 / 2	Calcination et attaque acide (méthode interne de traitement)	Fibres d'amiante non détectées
027	P027-1er - Salle des nomades - Murs - Fenêtre - Bois - Mastc	Matériau souple de type mastc (gris)	MET / W9QE	1 / 2	Calcination et attaque acide (méthode interne de traitement)	Fibres d'amiante de type chrysotile
028	P028-1er - Vestaire femmes - Toutes zones - Plafond - Plâtre - Peinture	Matériau de type système d'enduit peinture (blanc) ; matériau souple fibreux de type papier, carton (blanc) ; matériau semi-dur de type enduit (blanc) ; matériau souple fibreux de type papier, carton (marron) ; matériau semi-dur de type plâtre (blanc) en traces	MET / W9QE	1 / 2	Calcination et attaque acide (méthode interne de traitement)	Fibres d'amiante non détectées
		Matériau souple fibreux de type papier, carton (blanc)	MOLP / DHSS	2 / 2	-	Fibres d'amiante non détectées
		Matériau souple fibreux de type papier, carton (marron)	MOLP / DHSS	2 / 2	-	Fibres d'amiante non détectées
		Matériau semi-dur de type plâtre (blanc)	MET / W9QE	1 / 2	Calcination et attaque acide (méthode interne de traitement)	Fibres d'amiante non détectées
029	P029-1er - Vestaire femmes - Toutes zones - Plinthes - Carrelage - Non peint	Matériau dur de type carrelage, faïence (gris) ; matériau dur de type ciment-colle (gris) foncé ; matériau semi-dur (blanc) en traces	MET / W9QE	1 / 2	Calcination et attaque acide (méthode interne de traitement)	Fibres d'amiante non détectées
030	P030-1er - Vestaire femmes - - Sol - Béton - Carrelage	Matériau dur de type carrelage, faïence (gris) ; matériau dur de type joint ciment (gris) foncé en traces ; matériau dur de type ciment-colle (granulaire) (gris)	MET / UZZ6	1 / 2	Calcination et attaque acide (méthode interne de traitement)	Fibres d'amiante non détectées
031	P031-1er - Vestaire femmes - A, Toutes zones - Murs - Plâtre - Peinture	Matériau de type peinture (blanc) ; matériau semi-dur (blanc)	MET / UZZ6	1 / 2	Calcination et attaque acide (méthode interne de traitement)	Fibres d'amiante non détectées



La reproduction de ce document n'est autorisée que sous sa forme intégrale. Il comporte 7 page(s). Le présent rapport ne concerne que les objets soumis à l'essai tels qu'ils ont été reçus au laboratoire. Les essais identifiés par le symbole " " ne sont pas inclus dans la portée d'accréditation.

Eurofins Asbestos Testing Romania S.R.L.
6 Preciziei Street, ground floor, 6th District
062203 Bucharest, România

5/7
P-RS-FRMS220



Eurofins Asbestos Testing Romania S.R.L.

N° de rapport d'analyse : AR-24-R8-022659-01

acreditat pentru
INCERCARE



SR EN ISO/IEC 17025:2018
CERTIFICAT DE ACREDITARE
LI 1229

N° éch.	Référence client	Description visuelle	Technique utilisée / Analyste	Préparation		Résultats
				Nb prep / Nb grilles ou lames	Type	
032 [2]	P032-1er - Vestaire femmes - Murs - Mur - Plâtre - Faïence	Matériau dur de type carrelage, faïence (blanc) ; matériau dur de type ciment-colle (blanc)	MET / W9XN	1 / 2	Calcination et attaque acide (méthode interne de traitement)	Fibres d'amiante non détectées
033	P033-1er - Vestaire hommes - Toutes zones - Plinthes - Carrelage - Non peint	Matériau de type système d'enduit peinture (vert) ; matériau dur de type carrelage, faïence (gris) ; matériau dur de type joint ciment (gris) (foncé) en traces ; matériau dur de type ciment-colle (gris) ; matériau semi-dur (blanc) en traces	MET / UZZ6	1 / 2	Calcination et attaque acide (méthode interne de traitement)	Fibres d'amiante non détectées
034	P034-1er - Vestaire hommes - Murs - Faïence - Colle	Matériau de type peinture (vert) en traces ; matériau dur de type carrelage, faïence (blanc) ; matériau dur de type ciment-colle (gris) ; matériau semi-dur (blanc)	MET / UZZ6	1 / 2	Calcination et attaque acide (méthode interne de traitement)	Fibres d'amiante non détectées
035	P035-1er - Vestaire hommes - Murs - Plâtre - Peinture	Matériau de type peinture (beige) ; matériau semi-dur (blanc)	MET / UZZ6	1 / 2	Calcination et attaque acide (méthode interne de traitement)	Fibres d'amiante non détectées
036	P036-1er - Vestaire hommes - Sol - Sol - Béton - Carrelage	Matériau dur de type carrelage, faïence (gris) ; matériau dur de type ciment-colle (gris)	MET / UZZ6	1 / 2	Calcination et attaque acide (méthode interne de traitement)	Fibres d'amiante non détectées
037	P037-1er - Vestaire hommes - Plafond - Plafond - Plâtre - Peinture	Matériau de type peinture (blanc) ; matériau semi-dur de type enduit (blanc) ; matériau souple fibreux de type papier, carton (marron) ; matériau semi-dur de type plâtre (blanc) en traces	MET / UZZ6	1 / 2	Calcination et attaque acide (méthode interne de traitement)	Fibres d'amiante non détectées
		Matériau souple fibreux de type papier, carton (marron)	MOLP / DH8S	2 / 2	-	Fibres d'amiante non détectées
		Matériau semi-dur de type plâtre (blanc)	MET / UZZ6	1 / 2	Calcination et attaque acide (méthode interne de traitement)	Fibres d'amiante non détectées



La reproduction de ce document n'est autorisée que sous sa forme intégrale. Il comporte 7 page(s). Le présent rapport ne concerne que les objets soumis à l'essai tels qu'ils ont été reçus au laboratoire. Les essais identifiés par le symbole " " ne sont pas inclus dans la portée d'accréditation.

Eurofins Asbestos Testing Romania S.R.L.
6 Preciziei Street, ground floor, 6th District
062203 Bucharest, România

6/7
P-RS-FRMS220

Eurofns Asbestos Testing Romania S.R.L.



N° de rapport d'analyse : AR-24-R8-022659-01

N° éch.	Référence client	Description visuelle	Technique utilisée / Analyste	Préparation		Résultats
				Nb prep / Nb grilles ou lames	Type	
038	P038-1er - Débaras - Murs - - Plâtre - Faïence	Matériau dur de type carrelage, faïence (blanc) ; matériau dur de type ciment-colle (blanc) ; matériau souple fibreuse de type papier, carton (marron)(ii)	MET / W9XN	1 / 2	Calcination et attaque acide (méthode interne de traitement)	Fibres d'amiante non détectées
		Matériau souple fibreuse de type papier, carton (marron)	MOLP / DHSS	2 / 2	-	Fibres d'amiante non détectées

Observation(s) échantillon(s)

- (1) La totalité de l'échantillon a été utilisée pour rendre le résultat. Une contre-analyse sera impossible.
- (2) Ce résultat a été confirmé par plusieurs prises d'essais concordantes.
- (3) La teneur en fibres d'amiante détectée est proche de la limite de détection. Plusieurs prises d'essais ont été réalisées et ont permis de confirmer cette teneur.
- (4) Un matériau (collant) (noir) est présent dans l'échantillon, en quantités trop faibles pour effectuer une analyse représentative de ce matériau.

Observation(s) couche(s)

- (i) La totalité des composants décrits a été utilisée pour rendre le résultat. Une contre-analyse sera impossible.
- (ii) Ce résultat a été confirmé par plusieurs prises d'essais concordantes.

Méthodes d'analyses employées pour la recherche qualitative des fibres d'amiante dans les matériaux :

MOLP : Détermination Fibres d'amiante. Détection et identification par Microscopie Optique à Lumière Polarisée (MOLP) réalisée à partir du Guide HSG 248 de 2021 - annexe 2, P-MO-SOP7718 Ed. 1.1/15.03.2022.

MET : Détermination Fibres d'amiante. Traitement par calcination et par attaque acide. Détection et identification par Microscopie Electronique à Transmission équipée d'un Analyseur en dispersion d'énergie des rayons X (META) réalisée à partir de la norme : NFX 43-050 : Juillet 2021, P-ME-SOP7663 Ed.1.2/08.05.2023.

Notes :

1 : Les informations de traçabilité sont disponibles sur demande. Il est à noter que ce rapport en français est une copie de la version originale du rapport en langue roumaine et stockée en interne par le laboratoire. - 2 : Sauf information contraire sur ce rapport, le laboratoire sépare l'échantillon transmis par le demandeur pour une analyse par composant. Des composants décrits simultanément dans une même prise d'essai n'ont pas pu être séparés pour l'analyse. - 3 : Pour la recherche d'amiante dans les matériaux, la limite de détection garantie par prise d'essai dans les matériaux (en MOLP et /ou en MET) est de 0.1% en masse. - 4 : "Fibres d'amiante non détectées" au MOLP, signifie que la couche peut renfermer une teneur inférieure à la limite de détection garantie de fibre d'amiante optiquement observable. Pour être optiquement observable, une fibre doit avoir un diamètre supérieur à 0,2 µm. "Fibres d'amiante non détectées" au MET signifie que la couche peut renfermer une teneur inférieure à la limite de détection garantie de fibre d'amiante. - 5 : La portée d'accréditation du laboratoire est référencée sous le n° LI 1229 et est disponible sur <https://www.renar.ro/>. - 6 : Le prélèvement relève de la responsabilité du client. - 7 : Analyse réalisée dans le cadre des textes réglementaires suivants : Décret n° 2017-899 du 9 mai 2017, Décret n° 2019-251 du 27 mars 2019, Décret n° 2011-629 du 3 juin 2011, Arrêté du 1er octobre 2019 (JORF n°0245 du 20 octobre 2019 texte n°18) modifié par l'Arrêté du 26 décembre 2019, Arrêté du 25 juillet 2022 (JORF n°0238 du 13 octobre 2022, texte n°10). - 8 : Le rapport est établi dans le cadre du cas 1 de l'article 6 de l'arrêté du 1er octobre 2019 à savoir la détection et l'identification d'amiante délibérément ajouté dans les matériaux et produits manufacturés.

Validé et autorisé par :



Raluca Floricel
Tehnician laborator CRO 007

La reproduction de ce document n'est autorisée que sous sa forme intégrale. Il comporte 7 page(s). Le présent rapport ne concerne que les objets soumis à l'essai tels qu'ils ont été reçus au laboratoire. Les essais identifiés par le symbole " " ne sont pas inclus dans la portée d'accréditation.

Eurofns Asbestos Testing Romania S.R.L.
6 Preciziei Street, ground floor, 6th District
062203 Bucharest, România

7/7
P-RS-FRM8220



**AVRANCHES - VILLEDIEU -
ST HILAIRE**
3 rue St Gaudens 50300
AVRANCHES
02.33.60.07.16.
contact@diagfl.com

SAINT LO
8 Rue du Dr Leturc, 50000
Saint-Lô
02.33.55.48.84.
contact@cetebat.fr

CAEN – VIRE
3 rue Louis Borderieux 14000
CAEN
02.31.35.89.88.
contact@cetebat.fr

PV_01820240901403568



Eurofins Asbestos Testing Romania S.R.L.



DIAG NORMANDIE
VIRGINIE MARIE
Route du Bocage 59
Lieu-dit Boussigny
14240 CAHAGNES

RAPPORT D'ANALYSE D'AMIANTE DANS LES MATERIAUX



N° de rapport d'analyse : AR-24-RB-032717-01

Date d'émission de rapport : 30/09/2024 14:18

Référence dossier Client: 0182024090140356822578- CPAM A - 33 rue Grande Vallée 50120 CHERBOURG-EN-COTENTIN - CPAM
Référence dossier N° : 24UV073754 Reçu par MyEasyLab le : 23/09/2024 15:31
Référence laboratoire N° : 24RB029259 Reçu par le laboratoire le : 25/09/2024
Date d'analyse : 27/09/2024

N° éch.	Référence client	Description visuelle	Technique utilisée / Analyste	Préparation		Résultats
				Nb prep / Nb grilles ou lames	Type	
001	P039-1er - Sanitaires - Murs - Mur - Plâtre - Faïence	Matériau dur de type carrelage, faïence (blanc) ; matériau de type peinture (blanc) en traces ; matériau dur de type ciment-colle (blanc)	MET / UZZ6	1 / 2	Calcination et attaque acide (méthode interne de traitement)	 Fibres d'amiante de type chrysotile
002 (4)	P040-1er - Cafétéria - Murs - Mur - Plâtre - Faïence	Matériau dur de type carrelage, faïence (blanc) ; matériau dur de type ciment-colle (blanc) ; matériau de type peinture (blanc)	MET / NMU6	1 / 2	Calcination et attaque acide (méthode interne de traitement)	Fibres d'amiante non détectées
003	P041-1er - Salle des nomades - Mur - Fenêtre n°2 - Bois - Mastc	Matériau souple de type mastc (gris)	MET / X2YQ	1 / 2	Calcination et attaque acide (méthode interne de traitement)	 Fibres d'amiante de type chrysotile
004 (2)	P042-1er - Salle des nomades - Mur - Fenêtre n°2 - Bois - Mastc	Matériau de type peinture (marron) ; matériau souple de type mastc (marron)	MET / A4KE	1 / 2	Calcination et attaque acide (méthode interne de traitement)	Fibres d'amiante non détectées
005 (4) (2)	P043-1er - Salle des nomades - Mur - Fenêtre n°2 - Bois - Mastc	Matériau de type peinture (blanc) ; matériau dur de type ciment (gris) ; matériau souple de type mastc (gris)	MET / VT6S	1 / 2	Calcination et attaque acide (méthode interne de traitement)	Fibres d'amiante non détectées
006	P044-1er - Salle des nomades - Mur - Fenêtre n°2 - Bois - Mastc	Matériau souple de type mastc (gris)	MET / X2YQ	1 / 2	Calcination et attaque acide (méthode interne de traitement)	 Fibres d'amiante de type chrysotile

La reproduction de ce document n'est autorisée que sous sa forme intégrale. Il comporte 3 page(s). Le présent rapport ne concerne que les objets soumis à l'essai tels qu'ils ont été reçus au laboratoire. Les essais identifiés par le symbole * ne sont pas inclus dans la portée d'accréditation.

Eurofins Asbestos Testing Romania S.R.L.
6 Preciziei Street, ground floor, 8th District
062203 Bucharest, România

1/3
P-RS-FRM8220



Eurofins Asbestos Testing Romania S.R.L.

N° de rapport d'analyse : AR-24-R6-032717-01

acreditat pentru
INCERCARE



SR EN ISO/IEC 17025:2018
CERTIFICAT DE ACREDITARE
LI 1229

N° éch.	Référence client	Description visuelle	Technique utilisée / Analyste	Préparation		Résultats
				Nb prep / Nb grilles ou lames	Type	
007	P045-1er - Débaras - B - Fenêtre - Mastc	Matériau souple de type mastc (gris)	MET / X2YQ	1 / 2	Calcination et attaque acide (méthode interne de traitement)	Fibres d'amiante de type chrysotile
008	P046-1er - Vestiaire hommes - Plafond - Plafond n°2 - Plâtre - Peinture	Matériau de type peinture (blanc) ; matériau semi-dur de type enduit (blanc) ; matériau souple fibreux de type papier, carton (blanc) ; matériau semi-dur (blanc) ; matériau souple fibreux de type papier, carton (marron) ; matériau semi-dur de type plâtre (blanc)	MET / X2YQ	1 / 2	Calcination et attaque acide (méthode interne de traitement)	Fibres d'amiante non détectées
		Matériau souple fibreux de type papier, carton (blanc)	MOLP / D4QH	2 / 2	-	Fibres d'amiante non détectées
		Matériau souple fibreux de type papier, carton (marron)	MOLP / D4QH	2 / 2	-	Fibres d'amiante non détectées
009	P047-1er - Vestiaire femmes - Plafond - Plafond n°2 - Plâtre - Peinture	Matériau de type peinture (blanc) ; matériau semi-dur de type enduit (blanc) ; matériau souple fibreux de type papier, carton (blanc) ; matériau semi-dur de type enduit (blanc) ; matériau souple fibreux de type papier, carton (marron) ; matériau semi-dur de type plâtre (blanc) en traces	MET / X2YQ	1 / 2	Calcination et attaque acide (méthode interne de traitement)	Fibres d'amiante non détectées
		Matériau souple fibreux de type papier, carton (marron)	MOLP / D4QH	2 / 2	-	Fibres d'amiante non détectées
		Matériau souple fibreux de type papier, carton (blanc)	MOLP / D4QH	2 / 2	-	Fibres d'amiante non détectées

Observation(s) échantillon(s)

(1) Ce résultat a été confirmé par plusieurs prises d'essais concordantes.
 (2) La totalité de l'échantillon a été utilisée pour rendre le résultat. Une contre-analyse sera impossible.

Méthodes d'analyses employées pour la recherche qualitative des fibres d'amiante dans les matériaux :



La reproduction de ce document n'est autorisée que sous sa forme intégrale. Il comporte 3 page(s). Le présent rapport ne concerne que les objets soumis à l'essai tels qu'ils ont été reçus au laboratoire. Les essais identifiés par le symbole " " ne sont pas inclus dans la portée d'accréditation.

Eurofins Asbestos Testing Romania S.R.L.
6 Preciziei Street, ground floor, 6th District
062203 Bucharest, România

2/3
P-RS-FRM8220



**AVRANCHES - VILLEDIEU -
ST HILAIRE**
3 rue St Gaudens 50300
AVRANCHES
02.33.60.07.16.
contact@diagfl.com

SAINT LO
8 Rue du Dr Leturc, 50000
Saint-Lô
02.33.55.48.84.
contact@cetebat.fr

CAEN – VIRE
3 rue Louis Borderieux 14000
CAEN
02.31.35.89.88.
contact@cetebat.fr



Eurofins Asbestos Testing Romania S.R.L.



N° de rapport d'analyse : AR-24-RB-032717-01

MOLP : Détermination Fibres d'amiante. Détection et identification par Microscopie Optique à Lumière Polarisée (MOLP) réalisée à partir du Guide HSG 248 de 2021 - annexe 2, P-MO-SOP7718 Ed. 1.1/15.03.2022.

MET : Détermination Fibres d'amiante. Traitement par calcination et par attaque acide. Détection et identification par Microscopie Electronique à Transmission équipée d'un Analyseur en dispersion d'énergie des rayons X (META) réalisée à partir de la norme : NFX 43-050 : Juillet 2021, P-ME-SOP7663 Ed.1.2/08.05.2023.

Notes :

1 : Les informations de traçabilité sont disponibles sur demande. Il est à noter que ce rapport en français est une copie de la version originale du rapport en langue roumaine et stockée en interne par le laboratoire. - 2 : Sauf information contraire sur ce rapport, le laboratoire sépare l'échantillon transmis par le demandeur pour une analyse par composant. Des composants décrits simultanément dans une même prise d'essai n'ont pas pu être séparés pour l'analyse. - 3 : Pour la recherche d'amiante dans les matériaux, la limite de détection garantie par prise d'essai dans les matériaux (en MOLP et /ou en MET) est de 0.1% en masse. - 4 : "Fibres d'amiante non détectées" au MOLP signifie que la couche peut renfermer une teneur inférieure à la limite de détection garantie de fibre d'amiante optiquement observable. Pour être optiquement observable, une fibre doit avoir un diamètre supérieur à 0,2 µm. "Fibres d'amiante non détectées" au MET signifie que la couche peut renfermer une teneur inférieure à la limite de détection garantie de fibre d'amiante. - 5 : La portée d'accréditation du laboratoire est référencée sous le n° LI 1229 et est disponible sur <https://www.renar.ro/>. - 6 : Le prélèvement relève de la responsabilité du client. - 7 : Analyse réalisée dans le cadre des textes réglementaires suivants : Décret n° 2017-899 du 9 mai 2017, Décret n° 2019-251 du 27 mars 2019, Décret n° 2011-629 du 3 juin 2011, Arrêté du 1er octobre 2019 (JORF n°0245 du 20 octobre 2019 texte n° 18) modifié par l'Arrêté du 26 décembre 2019, Arrêté du 25 juillet 2022 (JORF n°0238 du 13 octobre 2022, texte n°10). - 8 : Le rapport est établi dans le cadre du cas 1 de l'article 6 de l'arrêté du 1er octobre 2019 à savoir la détection et l'identification d'amiante délibérément ajouté dans les matériaux et produits manufacturés.

Validé et autorisé par :

Andreea Cojocaru
Team leader CRO007



La reproduction de ce document n'est autorisée que sous sa forme intégrale. Il comporte 3 page(s). Le présent rapport ne concerne que les objets soumis à l'essai tels qu'ils ont été reçus au laboratoire. Les essais identifiés par le symbole " " ne sont pas inclus dans la portée d'accréditation.

Eurofins Asbestos Testing Romania S.R.L.
6 Preciziei Street, ground floor, 6th District
062203 Bucharest, România

3/3
P-RS-FRM5220

ANNEXE : Certificat de compétence



Certificat de compétences Diagnostic Immobilier

N° CPDI4521 Version 010

Je soussigné, Etienne LAMY, Directeur Opérationnel d'I.Cert, atteste que :

Monsieur LEPRIEUR Stéphane

Est certifié(e) selon le référentiel I.Cert en vigueur (CPE DI DR 06 (cycle de 7 ans)), dispositif de certification de personnes réalisant des diagnostics immobiliers pour les missions suivantes :

Amiante avec mention	Amiante Avec Mention (1) Date d'effet : 17/12/2022 - Date d'expiration : 16/12/2029
Amiante sans mention	Amiante Sans Mention (1) Date d'effet : 17/12/2022 - Date d'expiration : 16/12/2029
DPE individuel	Diagnostic de performance énergétique sans mention : DPE individuel (2) Date d'effet : 07/12/2022 - Date d'expiration : 06/12/2029
Electricité	Etat de l'installation intérieure électrique (1) Date d'effet : 31/12/2023 - Date d'expiration : 30/12/2030

En foi de quoi ce certificat est délivré, pour valoir et servir ce que de droit.

Ce certificat n'implique qu'une présomption de certification. Sa validité peut être vérifiée à l'adresse

<https://www.icert.fr/liste-des-certifies/>

Valide à partir du 01/09/2024.

Etienne Lamy

(1) À partir du 1er juillet 2024 diffusent les ordres de certification des diagnostiqueurs intervenant dans le domaine du diagnostic immobilier, électricité, gaz, plomb et termites, de leurs organismes de formation et les organismes applicables aux organismes de certification.
(2) À partir du 10 juillet 2023 diffusent les ordres de certification des diagnostiqueurs intervenant dans le domaine du diagnostic de performance énergétique, de leurs organismes de formation et les organismes applicables aux organismes de certification et modifiant l'ordre du 24 décembre 2021 diffusant les ordres de certification des diagnostiqueurs de diagnostic technique et des organismes de formation et d'accréditation des organismes de certification.



I.Cert - Parc d'Affaires, Espace Performance – Bât K
35760 Saint-Grégoire



CPE DI FR 11 rev19



**AVRANCHES - VILLEDIEU -
ST HILAIRE**
3 rue St Gaudens 50300
AVRANCHES
02.33.60.07.16.
contact@diagjfl.com

SAINT LO
8 Rue du Dr Leturc, 50000
Saint-Lô
02.33.55.48.84.
contact@cetebat.fr

CAEN – VIRE
3 rue Louis Borderieux 14000
CAEN
02.31.35.89.88.
contact@cetebat.fr

ANNEXE : Attestation d'assurance